

中國人壽海外澳門辦公室

（施工圖）

2 0 2 5 年 0 8 月

施工图纸目录

建设单位 CONSTRUCTION UNIT		专 业: DISCIPLINE 室内设计	工程编号: JOB NO.
项目名称 PROJECT: 中國人壽海外澳門辦公室20樓裝飾施工圖		设计阶段 DESIGN STAGE 施工圖	共 1 頁 TOTAL
序 号 NO.	图 DRAWING NO.	号 名 TITLE	幅 面 备 FORMAT REMARKS
001	Cover page	封面	A 1
002	Connent.	图纸目录	A 1
003	Description-1	设计说明一	A 1
004	Description-2	设计说明二	A 1
005	Description-3	建筑构造用料做法表	A 1
			A 1
		平面系统图	
006	P-01	新建墙体图	A 1
007	P-02	平面布置图	A 1
008	P-03	平面尺寸图	A 1
009	P-04	地面铺装图	A 1
010	P-05	天棚布置图	A 1
011	P-06	天棚尺寸图	A 1
012	P-07	灯具定位图	A 1
013	P-08	开关布置图	A 1
014	P-09	照明回路图	A 1
015	P-10	插座布置图	A 1
016	P-11	插座回路图	A 1
017	P-12	立面索引图	A 1
			A 1
			A 1
		立面系统图	
018	E1-01A	E L - 0 1 A 立面	A 2
019	E1-01B	E L - 0 1 B 立面	A 2
020	E1-01C	E L - 0 1 C 立面	A 2
021	E1-01D	E L - 0 1 D 立面	A 2
022	E1-02A	E L - 0 2 A 立面	A 2
023	E1-02B	E L - 0 2 B 立面	A 2
024	E1-02C	E L - 0 2 C 立面	A 2
025	E1-02D	E L - 0 2 D 立面	A 2
026	E1-03A	E L - 0 3 A 立面	A 2
027	E1-03B	E L - 0 3 B 立面	A 2
028	E1-03C	E L - 0 3 C 立面	A 2
029	E1-03D	E L - 0 3 D 立面	A 2
030	E1-04A	E L - 0 4 A 立面	A 2
031	E1-04B	E L - 0 4 B 立面	A 2
033	E1-04C	E L - 0 4 C 立面	A 2

张 注

施工图纸目录

[illegible]

张注

注：若圖紙尺寸與現場有出入時，以現場實際尺寸為準，並儘快與設計師聯繫

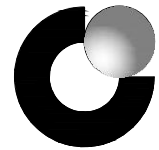

中國人壽 | 海外 |
CHINA LIFE



SUNSHUN CONSTRUCTION LIMITED

承信工程有限公司

澳門慕拉士大馬路215號飛
通工業大廈第2期10樓BA室
Tel:66381288

PROJECT

項目名稱：

中國人壽海外澳門辦公室

Site Address

项目地址：澳門皇朝中土大廈20、22樓

DRAWING TITLE

圖名：

DRAWING NO

圖號：

Scale

比例:

Customer Confirmed

客戶確認簽名：

PROJECT REF:PROJECT-REF

項目檔案：

REV-

修訂

DATE _____

日期

CHECKED BY

修訂

APPROVED BY _____

修訂

REMARK

備註：

設計圖紙版權歸我公司所有, 未經允許不得翻印, 複製. 圖紙中尺寸如有出入應以現場尺寸為準. 如本圖紙需要更改, 敬請通知設計師。

设计说明一

一、设计依据：

- 1. 施工图是在我方提供方案后经甲方审批后才可实施。
- 2. 国家有关法律法规和现行工程建设标准规范：
 - (1) 《民用建筑设计统一标准》 GB 50352-2019
 - (2) 《建筑设计防火规范》 GB 50016-2014 (2018年版)
 - (3) 《建筑内部装修设计防火规范》 GB 50222-2017
 - (4) 《建筑装饰装修工程质量验收标准》 GB 50210-2018
 - (5) 《民用建筑工程室内环境污染控制规范》 GB 50325-2020
- (6) 其他有关的国家现行规范、规程、规定、标准

二、项目概况：

- 1. 工程名称：中國人壽海外澳門辦公室20樓裝飾施工圖
- 2. 建设地点：澳門皇朝中土大廈20樓
- 3. 建设单位：承信工程有限公司
- 4. 工程装饰面积：1705.1m²
- 5. 建筑层数：澳門皇朝中土大廈20樓
- 6. 建筑高度：3.4m

三、设计范围：室内20樓室內装饰设计。

四、设计标高：

- 1. 平面图中各层标注的标高为地面装修完成面的高度，立面图中各层标注的标高为建筑楼板的高度。
- 2. 本工程标高以m为单位，其他尺寸以mm为单位。图中未注明单位的，均以mm为单位。

五、本装修设计已征得原设计单位同意，装修工程中不损伤原有结构构件，完全能确保原结构安全。

六、材料技术参数规范型号应满足以下国家标准：

- 1. 细木工板性能应符合国家标准《细木工板》GB/T5849的规定。
- 2. 中密度纤维板性能应符合国家标准《中密度纤维板》GB/T11718的规定。
- 3. 人造饰面板性能应符合国家标准《热固性树脂浸渍纸高压装饰层积板（HP）》GB/T7911的规定。
- 4. 门窗的选用应遵照《建筑玻璃应用技术规程》JGJ113和《建筑安全玻璃管理规定》发改运行（2003）2116号文及当地主管部门的有关规定。
- 5. 铝合金型材的性能应符合国家标准《铝合金建筑型材》GB/T5237的规定。
- 6. 天然花岗岩板材性能应符合国家标准《天然花岗岩建筑板材》GB/T18601。
- 7. 人造石材饰面板质量应符合有关规定。
- 8. 地砖、墙砖性能应符合国家标准《室内外陶瓷墙地砖通用技术要求》 JG/T 484-2015
- 9. 石膏板性能应符合国家标准《轻钢龙骨石膏板隔墙、吊顶应用技术规程》 DG/TJ08-2098-2012

七、内装修材料：

装饰材料均采用国家有关部门认证许可的环保型材料，并按以下标准执行：

- 1. 《室内装饰装修材料人造板及其制品中甲醛释放限量》（GB18580—2017）
- 2. 《室内装饰装修材料溶剂型木器涂料中有害物质限量》（GB18581—2020）
- 3. 《室内装饰装修材料胶粘剂中有害物质限量》（GB18583—2008）
- 4. 《室内装置装饰装修材料壁纸中有害物质限量》（GB18585—2001）
- 5. 《室内装饰装修材料地毯、地毯衬垫及地毯胶粘剂有害物质释放限量》（GB18587—2001）
- 6. 《建筑材料放射性核素限量》（GB6566—2010）
- 7. 《室内装饰装修材料内墙涂料中有害物质限量》（GB18588—2008）
- 8. 《混凝土外加剂中释放氨的限量》（GB18588—2001）
- 9. 《民用建筑工程室内环境污染控制标准》GB 50325-2020
- 10. 选用环保材料，均满足《民用建筑工程室内环境污染控制标准》GB 50325-2020，6.0.4条环境污染物浓度限量要求，不达标不验收，不得投入使用。

污染物	氡(Bq/m³)	甲醛(mg/m³)	苯(mg/m³)	甲苯+二甲苯(mg/m³)	TVOC(mg/m³)
I级民用建筑	≤200	≤0.08	≤0.09	≤0.2	≤0.5

注：TVOC为环境中总挥发性有机化合物。

八、装修严格执行《建筑设计防火规范》(GB50016-2014)（2018年版）中相应条款的规定。

装修材料按其燃烧性能划分为四个等级，见下表：

等级		装修材料燃烧性能							
A		不燃性							
B1		难燃性							
B2		可燃性							
B3		易燃性							
		装修材料燃烧性能等级							
场所	规模、性质	顶棚	墙面	地面	隔断	固定家具	装饰织物	其他装饰材料	
室内	工业	A	B1	B1	B1	B2	B1	B2	

吊顶应采用燃烧性能A级材料，部分低标准的建筑室内，吊顶材料其燃烧性能应不低于B1级。

九、防火设计

- 1. 本工程为多层公共建筑，耐火等级为二级，装饰设计的依据主要规范是：《建筑设计防火规范》 GB 50016-2014 (2018年版)，《建筑内部装修设计防火规范》GB 50022-2017。
- 2. 安全疏散：根据《建筑设计防火规范》GB50016-2014 (2018年版)，疏散距离及疏散宽度均按相关规定设计，本工程属多层建筑，满足疏散要求。
- 3. 所有砌体墙（除注明外）均砌至梁底或板底。
- 4. 其它有关消防措施详见各专业图。

十、图纸编制：

- 1. 图纸编制参考国家现行制图规定。
- 2. 规范：见施工图纸目录表。
- 3. 工程建设放应将有所有的相关工程的周围环境条件以及需要调整或改变的尺寸，设备等文本，图纸资料提供给设计师。
- 4. 尺寸：所有尺寸必须在工地现场量度，不可用比例尺直接在图纸上量度施工图，标注仅作参考及放线（除特定注明外，所有尺寸以毫米为单位，标高以米为单位）。

十一、装修施工注意事项

- 1. 施工应符合《建筑内部装修防火施工及验收规范》GB50354-2005的规定。
- 2. 对进入施工现场具有防火设计要求的装饰装修材料，应检查其燃烧性能或耐火极限，防火性能检验报告、合格证等技术文件，并填写进场验收记录。

十二、材料选用及施工工艺：

- 1. 墙纸、窗帘均采用阻燃型。
- 2. 墙面、地面、顶棚材料大面积采用难燃型材料，如轻钢龙骨纸面石膏板、防火饰面板、大理石、墙地瓷砖、高分子材料等。
- 3. 木龙骨及饰面衬均刷防火涂料三遍。
- 4. 电线、金属桥架均采用国标产品，并严格按施工规范施工。
- 5. 本工程隔断应为B1级，装饰织物及窗帘帷幕应为B1级。其他装饰材料应为B1级。

十三、设计及施工总则：

- 1. 本图中所有材料需符合国家现行有关标准、规范、规程、规定。凡相关室内装饰工程的施工规范细则在本图中不再描述，图中若有与现行规范相冲突的，以现行规范为准。
- 2. 本设计所有楼层地面有地漏处的找坡及范围应以原建筑设计为准。
- 3. 本设计所选用的产品和材料需符合国家相关的质量检测标准。
- 4. 本设计所有装修材料均应采用不燃或难燃材料，木材必须采用防火处理，均需面刷防火涂料三遍，埋入结构的部分应作防腐、防虫处理。所有铁件、铜件及焊点均需刷防锈漆三遍作为防锈处理。类似的材料应严格按照国家规范进行处理。
- 5. 所有室内墙体及门、窗洞口尺寸定位，除标注外，均同原建筑设计图。墙体及门窗洞口的构造除特别注明的，均以原建筑设计图为准。图中的隔墙及门洞若与原建筑设计冲突，以本施工图设计为准。
- 6. 所有室内门、窗均以建筑设计为准，室内门的饰面样式由施工方提供样板，并供业主和设计方审核。本图中所有未特殊说明的防火门及设备管道井门均以原建筑设计为准。
- 7. 活动家具、工艺灯饰、大型的壁画、装饰画、工艺品在施工图中只作示意，具体待定。

- 8. 室内门、窗均为成品外加工，我方提供方案图，由供应商深化设计，并供业主和设计方审核。
- 9. 工艺木雕及花格等固定工艺品除设计特别注明的均为成品外加工，我方提供方案图，由供应商深化设计，并供业主和设计方审核。
- 10. 涉及室内墙面干挂、吊顶上方过桥、反支撑、检修道、地台、局部造型等装修钢结构，凡不破坏原建筑主体结构的，由施工方结合施工图的相关说明和图面示意及相关规范自行深化设计。钢结构荷载计算及图纸提供原建筑设计单位审核。
- 11. 建筑装修施工时，需与其他各工种密切配合，严格遵守国家颁布的有关标准及各项验收规范。

十四、主要部位、材料及图纸说明：

- 1. 建筑装饰装修材料必须保证建筑物的结构安全和主要使用功能。
- 2. 建筑装饰装修工程所用材料品种、规格和质量应符合设计要求和国家现行标准的规定。当设计无要求时应符合国家现行标准的规定。严禁使用国家明令淘汰的材料。工程施工中应严格执行防火规范。
- 3. 本图中所有公共区域墙面阳角处均安装L60*60米黄色PVC防撞条收口，高度为1.8米。
- 4. 本图中所有地砖和石材铺地均采用1:3水泥砂浆粘贴，质量均符合国家验收标准。
- 5. 本图中，所有卫生间、盥洗间等涉水房间防水做法均为：
 - ① 墙面1.8米高防水处理；
 - ② 地面满做防水处理；
 - ③ 地面完成面低于公共空间10mm，斜坡过渡；
- 6. 本图所采用的饰面板材、石材、地材等材料均需为无毒、无污染、耐腐蚀，不易变形等环保性能达国家标准，并具有阻燃性能。所有材料均需达到国家质量标准的优质材料。
- 7. 在本图中，所有标注“刷无机涂料”的图纸说明均为：
 - ① 在基层材料表面做3遍腻子灰，以找平基层为标准；
 - ② 做1遍无机涂料底漆；
 - ③ 做2遍无机涂料面漆。
- 8. 本图所示与墙、柱等相对尺寸为控制性尺寸，具体尺寸依现场放样而定。
- 9. 本装饰施工图与土建、电气、空调、烟感、喷淋有冲突之处，需协调各工种现场解决。同时要求喷淋头与烟感器居于两灯具之中央，以利于美观。

十五、工程做法：

- 1. 地面工程：
 - 本工程（楼）地面装修应符合《建筑地面设计规范》GB50037-2013的规定；有水房间的（楼）地面，应低于相邻房间或做挡水门槛，具体做法详本施工图造详图；（楼）地面装饰工程，应在墙、柱饰面、吊顶（龙骨）、门框及（楼）地面内各种埋件、管线安装完毕并经检验合格后进行施工，（楼）地面石材铺砌工程中，使用1:2.5水泥砂浆作为粘接材料。
 - 楼地面铺地砖操作工艺：
 - 1）清理基层、找规矩：将基层清理干净，表面灰浆皮要铲掉、扫净。
 - 2）刷水泥素浆结合层：在清理好的地面是均匀洒水，然后用扫把扫均匀洁水泥素浆（水灰比为0.5）此层与下道工序铺砂浆找平层必须紧密配合。
 - 3）做干硬性水泥砂浆找平层：
 - a. 冲筋：先做灰饼，以墙面水平线为准下反，灰饼上平应低于地面标高一个陶瓷锦砖厚度，然后在房间四周冲筋房间中间隔一米冲筋一道。有泛水房间，冲筋应朝地漏方向呈放射状。
 - b. 装档：冲筋后，1：3干硬性水泥砂浆（干硬程度以手捏成团，落地开花为准）铺设，厚度约为20-25MM，砂浆应拍实，用木刮杆刮平，要求表面平整并找出泛水；
 - 4）铺贴地砖：
 - a. 铺设的房间检查净空尺寸，找好方正，在找平层上弹出方正的垂直控制线。按施工大样图计算出所要铺贴的张数，若不足整张的应用到边角处，不能铺设到显眼的地方；
 - b. 做粘合剂结合层：在“硬底”上铺贴锦砖时，先洒水湿润后刮一道厚2-3MM厚的粘合剂，注意粘合剂结合层要随贴随刮；
 - c. 在粘合剂尚未初凝时即铺瓷砖，按地面图所示铺贴方向进行，用拍板拍实。
 - d. 各户型均采用多种地砖拼贴。在铺地时请严格按照地面图铺贴。
 - e. 因本工程选用地砖为仿古砖，要求在铺贴时留出明缝。大规格地砖明缝为5mm宽，小规格地砖明缝可缩小，具体尺寸须根据地面图中小规格砖与大规格砖的对位关系确定。.
 - f. 勾缝：待胶黏剂结合层终凝后，以与地面瓷砖同色的专用填缝剂擦缝，由里到外顺缝揉擦，以擦净擦实为止。并及时将瓷砖表面余灰清理干净，防止对面层的污染。勾缝干硬后应低于面砖表面2mm。
 - g. 因踢脚板亦为瓷砖，且规格型号与地面用材相同，须注意踢脚板瓷砖拼缝应与地面瓷砖拼缝对齐。

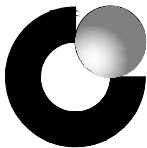

中國人壽 | 海外 |
CHINA LIFE



SUNSHUN CONSTRUCTION LIMITED

承信工程有限公司

澳門慕拉士大馬路215號飛
通工業大廈第2期10樓BA室
Tel:66381288

PROJECT

項目名稱：

中國人壽海外澳門辦公室

Site Address

项目地址：澳門皇朝中土大廈20、22樓

DRAWING TITLE

圖名：

DRAWING NO

圖號：

Scale

比例：

Customer Confirmed

客戶確認簽名：

PROJECT REF:PROJECT-REF

項目檔案：

REV- 修訂	DATE 日期	CHECKED BY 修訂	APPROVED BY 修訂
------------	------------	------------------	-------------------

REMARK

備註：

設計圖紙版權歸我公司所有，未經允許不得翻印，複製。圖紙中尺寸如有出入應以現場尺寸為準。如本圖紙需要更改，敬請通知設計師。

注：若圖紙尺寸與現場有出入時，以現場實際尺寸為準，並儘快與設計師聯繫

设计说明二

2、天棚工程:

本工程吊顶均符合《建筑室内吊项工程技术规程》CECS255:2009的规定；本工程采用轻钢龙骨石膏板和净化型藻钙板吊顶；吊顶及龙骨的安装间距配件的安装方式均符合设计要求；后置埋件、钢筋吊杆进行防腐处理；木材均进行防腐、防火、防蛀处理。轻钢龙骨性能均符合国家标准《建筑用轻钢龙骨》GB/T11981-2008的规定；纸面石膏板性能均符合国家标准《纸面石膏板》GB/T9775-2008的规定。吊顶中采用的软膜天花均选用燃烧性能为A级的材料。

轻钢龙骨一参见本图相关大样

- ① 安装大龙骨应考虑棚起拱高度不小于房间短向跨度的1/200。
- ② 安装灯具、风口的附加龙骨，应按设计要求进组。
- ③ 龙骨与地面、顶棚接触处理要铺垫橡胶条或沥青泡沫塑料条。
- ④ 对安装完毕的轻钢龙骨，要检查对接和联接处的牢固性，不得有虚接、虚焊现象。
- ⑤ 龙骨采用U型轻钢吊顶卡式龙骨（中型）。

3、木质结构、木龙骨

- ① 与结构直接接触的木质结构、木龙骨必须作防潮、防腐处理。
- ② 木质结构、木龙骨必须按防火要求，涂刷三遍防火漆。
- ③ 木质结构、木龙骨，木材用烘干或风干的干燥料。
- ④ 木质结构、木龙骨的相互对接要在同一平面上，两者之间要固定连接。
- ⑤ 木质结构、木龙骨所用木方规格应按设计要求，各木方之间应钉接固定，与罩面板接触的一面必须刨平。

4、石膏板罩面

- ①、在装钉石膏板前，先检查骨架质量，重点检查吊杆顺直，受力均匀，龙骨间距满足规范要求(潮湿环境要求适当减小间距),龙骨下表面平顺无下垂感，主配件连接紧密、牢固，确认合格方可装钉。
- ② 石膏板对接时应靠紧，但不得强压就位。
- ③ 石膏板用4X25MM或4X35MM自攻螺钉与龙骨钉牢，不得有松动现象，钉头嵌入板面0.5-1MM板面为宜，钉头应刷灰色防锈漆。
- ④ 板缝用腻子填嵌密实、平滑。

5、石材与陶瓷饰面安装质量控制

- ① 饰面工程的材料品种、规格、图案、线条、固定方法和砂浆种类，应符合设计要求。
- ② 饰面板应镶贴平整，接缝宽度一致，并填嵌密实，以防渗水。
- ③ 变形缝处的饰面板留缝宽度，应符合设计要求。
- ④ 花岗石饰面板，应用钢或不锈钢制的连接件，或用钢丝和不锈钢丝进行绑扎。石材干挂部分钢架的钢立柱，可考虑使用不小于50X50X5的镀锌钢方通或5#镀锌槽钢，间距不大于1200mm，横向龙骨使用不小于L40的镀锌角钢。钢结构表面须刷红丹防锈漆做防锈处理，螺栓、螺母、垫圈等选用不锈钢件，预埋铁件表面须作热浸镀锌防腐处理。
- ⑤ 天然花岗石饰面板，表面不得有隐伤、风化等缺陷。
- ⑥ 光面天然石的接缝宽度为1mm。
- ⑦ 镶贴墙面砖必须按弹线和标志进行，表面应平整，不显接搓，接缝平直，宽度一致。
- ⑧ 饰面砖室内接缝宜用与其相同颜色的石灰膏或水泥浆嵌缝。
- ⑨ 施工图未注明石材直角拼接的，石材碰边处均倒45度小斜角处理。

6、墙砖

- ①600*1200墙砖配用厂家专用瓷砖胶粘贴。
- ②小于600*1200墙砖用1:2.5水泥砂浆粘贴。

7、涂料施工质量控制:

- ① 涂料施工的基体或基层应干燥。
- ② 涂料的腻子应坚实牢固，不得有起皮、裂缝等缺陷。
- ③ 浆膜干燥前，应防止灰尘沾污和热空气的侵袭。
- ④ 涂料施工等用的腻子品种应与所刷涂料相应，其配合比应符合要求。
- ⑤ 涂漆前板面清扫干净，刷两遍成活。
- ⑥ 木质表面施工时，底层可先涂一层槽油，完全干透后，涂两道无机涂料成活。
- ⑦ 墙面与柱面缺棱角部位用水泥混合砂浆修补整齐，绝对不能用大白纤维素腻子或其它低强度腻子。

- ① 防火板厚度应使用1.0mm以上。
- ② 应选用优质木质基材，且木质基材应砂磨平整，干净，无油腻，厚度均匀。
- ③ 粘合剂应选用强力胶，且布胶需均匀，压力适当。
- ④ 待防火板与木质基材粘结牢固、严密无空鼓、无明显高差，表面洁净、光滑，粘结面层无溢胶后方可与木作结构基层拼接安装。

十六、室内设备工程产品要求:

- 1、陶瓷坐便器和洗脸盆的质量应符合国家标准《卫生陶瓷》GB6952-2015的规定。
- 2、陶瓷阀芯水嘴性能应符合国家标准《陶瓷片密封水嘴》GB/T18145-2014的规定。
- 3、成品隔断铝合金型材性能应符合国家标准《铝合金建筑型材》GB/T5237-2017的规定。
- 4、成品隔断钢化玻璃、夹层玻璃、防火玻璃性能均符合国家标准《建筑用安全玻璃》GB 15763的规定。

十七、装修施工注意事项:

- A、每层保证有通畅的出口通向疏散楼梯，在安全出口处及疏散楼梯处均设有疏散指示灯及明显标志，内装修不应妨碍消防设施和疏散走道的正常使用。
- B、建筑内部消火栓门不应被装饰物遮蔽，消火栓门需有明显“消火栓”标志。
- C、当照明灯具的高温部位靠近非A级材料时，应采取隔热，散热等防火保护措施，灯饰使用材料的燃烧性能不应低于B1级。
- D、所选织物应进行防火阻燃处理。
- E、变形缝两侧的基层采用A级材料，并参见本施工图中的大样做法。
- F、其它施工工房、工艺应遵循国家有关消防规定。
- J、天花龙骨根据施工单位及厂家规范施工。
- H、工地管理人员及施工技术骨干应同设计人员对图纸和说明书作全面了解，对一些有特殊要求的施工部位，应作重点记录。

十八、其他注意事项:

- 1、承担本装修工程的施工企业应具备相应的资质，并应建立相应的质量管理体系。施工单位应严格按照通过审批的施工图组织设计及相关施工技术方案施工，并对施工全过程实行安全质量控制。
- 2、承担本装修工程施工的管理和技术人员应有相应的岗位资格证书。
- 3、严格按图施工，未经设计单位许可，施工中不得随意修改设计。施工中如发现图纸矛盾或不详，应及时通知设计单位，由设计单位出具设计变更通知。
- 4、现场施工过程中如遇重大的原则性修改，应经建设方、设计方、施工方三方确认后，形成补充合同文本或洽商，方可进行施工图修改设计。
- 5、施工图单位对设计的变更或补充设计，均需得到设计师认可签字方为有效，必要时须得到建设方和监理方的书面认可。
- 6、凡牵涉到结构的预埋件、预留洞、如楼梯、平台钢栏杆、门窗、装饰构配件等，应与各工种密切配合后，确认无误方可施工。
- 7、在墙体、地面、顶棚两种材料的交接处，采取材料转换交接技术处理。大面积抹灰墙面、石膏板墙面，采取防止裂缝措施。
- 8、预埋木砖做防腐处理，木装修，木龙骨做防火阻燃处理，贴近墙体的木质装修背面做防潮处理。露明铁件均做防锈处理。
- 9、楼板和砌体墙留洞待设备管线安装完毕后，用C20细石混凝土封堵密实。
- 10、工程验收严格执行《建筑装饰装修工程质量验收标准》GB50210-2018。

十八、本施工图中所使用的索引号及大样图号如下所示。

引述图例:

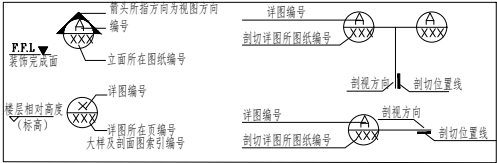

十九、本施工图册所使用的常用材料、设备、灯具等图例:

序号	名称	图例
1	砂、灰土	
2	砂砾石 碎砖三合土	
3	石材（人造石）	断面 立面
4	普通砖	断面
5	饰面砖	
6	混凝土	断面
7	钢筋混凝土	断面
8	石膏板	断面
9	金属	断面

序号	名称	图例
1 0	玻璃	断面 立面
1 1	细木工板	断面
1 2	感烟探测器	
1 3	喷淋	
1 4	条形送风口	
1 5	条形回风口	
1 6	方形送风口	
1 7	方形回风口	
1 8	圆形送风口	

注：若圖紙尺寸與現場有出入時，以現場實際尺寸為準，並儘快與設計師聯繫

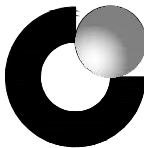

中國人壽 | 海外 |
CHINA LIFE



SUNSHUN CONSTRUCTION LIMITED

承信工程有限公司

澳門慕拉士大馬路215號飛
通工業大廈第2期10樓BA室
Tel:66381288

PROJECT

項目名稱:

中國人壽海外澳門辦公室

Site Address

项目地址: 澳門皇朝中土大廈20、22樓

DRAWING TITLE

圖名:

DRAWING NO

圖號:

Scale

比例:

Customer Confirmed

客戶確認簽名:

PROJECT REF:PROJECT-REF

項目檔案:

REV- 修訂	DATE 日期	CHECKED BY 修訂	APPROVED BY 修訂
------------	------------	------------------	-------------------

REMARK

備註:

設計圖紙版權歸我公司所有,未經允許不得翻印,複製.圖紙中尺寸如有出入應以現場尺寸為準.如本圖紙需要更改,敬請通知設計師。

建筑构造用料做法表

名称		水泥砂浆面	现浇水磨石面	陶瓷锦砖面	防滑地砖（抛光耐磨砖）面	花岗岩（或大理石）面	木底板	防滑地垫（厨、厕防水处理）	塑胶地板面	石塑地板	彩色地面涂料楼面
楼地面	用料作法	1. 现浇钢筋混凝土楼面板防水混凝土一道 2.20厚；2 水泥砂浆找平层正光	1. 现浇钢筋混凝土楼面板防水混凝土一道 2.18厚；3 水泥砂浆找平层 3. 水泥砂浆找平层一道 4.12厚；2 水泥、色石子面层 3 厚磨光花岗石或彩色水磨石、分格尺寸_光	1. 现浇钢筋混凝土楼面板防水混凝土一道 2.20厚；4 干硬性水泥砂浆、面上撒水泥 3.4~5 厚陶瓷锦砖铺贴平整，白色水泥浆填缝	1. 现浇钢筋混凝土楼面板防水混凝土一道 2.25厚；3 干硬性水泥砂浆、面上撒水泥 3.8 厚防滑地砖（抛光耐磨砖），白水泥浆填缝	1. 现浇钢筋混凝土楼面板防水混凝土一道 2.30厚；4 干硬性水泥砂浆、面上撒水泥 3.20 厚花岗岩（或大理石）、铺贴平整，水泥砂浆填缝	1. 现浇钢筋混凝土楼面板防水混凝土一道 2.20厚；2.5 水泥砂浆掺入水泥用3%的JJ91 细骨料（分两层浇筑） 3.801 胶木板铺贴平整 4.0.2 厚聚乙烯丙稀复合防水涂料满铺 5.2 厚聚乙烯丙稀复合防水涂料 6.12 厚夹板基层，周边留5 宽缝 7.8 厚细粒型实木地板	1. 现浇钢筋混凝土楼面板防水混凝土一道 2.1、2 水泥砂浆找平3% 防水砂浆找平 3.柔性防水层、底面用无纺布增强层（100g/m） 4.1:2.1 水泥砂浆保护层及找平层 5.1:8 陶粒混凝土填充层、面配40 厚细石砼（用于隔层） 6.1:2 水泥砂浆垫层、8 厚防滑地砖、磨光细水泥砂浆填缝	1. 现浇钢筋混凝土楼面板防水混凝土一道 2.20厚；3 水泥砂浆找平 3.801 磨光细木板铺贴平整 4.20.2 厚聚乙烯丙稀复合防水涂料 5.2mm 厚卷材增强层（配2mm 厚细砂）找平层	1.1.20厚；3 水泥砂浆找平 2. 按设计要求预埋长度/ 宽度设置施工中心线、墙缝 3. 基层处理平整 3.5---8mm 水泥自流平水泥砂浆 一层薄面彩色地面涂料	1. 现浇钢筋混凝土楼面板防水混凝土一道 2. 界面处理一道 3.5---8mm 水泥自流平水泥砂浆 一层薄面彩色地面涂料
	附注	类水磨石、水混、石子颜色及规格见专项设计									
	用于地面时，以素土夯实，碎石配200厚、100厚C15混凝土（内配8@200）垫层代替现浇钢筋混凝土垫层，采用木地板地面时由配：2 防水砂浆20 厚防水层及柔性防水层										
墙面柱面	名称	水泥砂浆刷白面	无光乳胶漆（内墙涂料）面	贴墙纸（布）面	美术（白色）瓷片面	釉面砖	穿孔吸音石膏板墙体	铝板网（钢网）吸音墙	磨光花岗岩（大理石）面	美术瓷片（厨、厕）防水处理	
	用料作法	1.15厚；1.6 水泥砂浆打底 2.5厚；0.5；3 水泥石灰砂浆抹面 3. 刷石灰水一遍（加胶）	1.15厚；3 水泥砂浆面 2.5厚；0.5；3 水泥石灰砂浆抹面 3. 腻子刮面砂纸打磨光滑 4. 乳胶漆一遍两遍或内墙涂料	1.15厚；2.5 水泥砂浆 2.5厚；0.5；3 水泥石灰砂浆抹面 3 腻子刮面砂纸打磨光滑 4. 贴墙纸（布）用配套胶浆粘贴	1.15厚；2.5 水泥砂浆 2. 混合砂浆抹面基层 3.5 厚瓷片加胶、胶浆厚2 厚 4. 白水泥填缝	1.15厚；2.5 水泥石灰砂浆打底 2. 混合砂浆抹面基层 3.8 厚釉面砖（抛光耐磨砖） 4. 白水泥填缝	1. 胶合板龙骨间距50 厚细木工板钉牢 2.9 厚穿孔石膏板	1. 胶合板龙骨间距50 厚细木工板钉牢 2. 玻璃棉毡 3. 铝板网（钢网）罩面、自攻螺钉固定 @200	1.30厚；2.5 水泥砂浆基层（分两层浇筑） 2.20 厚磨光花岗岩（大理石）背面刷5 厚、面层配6 厚细砂与细砂填缝、按300 一、，填缝填缝	1.2 水泥砂浆抹3% 防水砂浆20 厚 2. 柔性防水层底面用无纺布增强层100g/m 3.2 水泥砂浆保护层 4. 混合砂浆抹面基层	5.5 厚瓷片填缝 6. 白水泥填缝
	附注：加气混凝土墙抹灰配M801 素水泥一遍、配合比按M801 胶：水=1：4										
顶棚	名称	干挂花岗岩（大理石）面	花岗岩（大理石）面	外墙面砖	玻璃马赛克（马赛克）面	喷涂面	干挂抛光砖	铝塑板饰面			
	用料作法	1.20厚；2 粉水泥砂浆抹面 2. 不得留缝干挂花岗岩（大理石）、开槽嵌缝多填胶、填缝胶 16 厚细砂与细砂填缝、按300 一、，填缝填缝	1.30厚；2.5 水泥砂浆基层（分两层浇筑） 2.20 厚磨光花岗岩（大理石）背面刷5 厚、面层配6 厚细砂与细砂填缝、按300 一、，填缝填缝	1. M801 胶木板抹面一遍、配合比按M801 胶：水=1：4 2. 贴20*20 釉面砖、1：2.5 水泥砂浆抹3% 防水砂浆抹面基层 3. 混合砂浆抹面基层 4. 外墙面砖 5. 专用填缝剂填缝	1. M801 胶木板抹面一遍、配合比按M801 胶：水=1：4 2. 贴20*20 釉面砖、1：2.5 水泥砂浆抹3% 防水砂浆抹面基层 3. 混合砂浆抹面基层 4.3.5~4 厚玻璃马赛克（马赛克） 5. 基层：1 水泥砂浆（砂用细砂与细砂）填缝	1. M801 胶木板抹面一遍、配合比按M801 胶：水=1：4 2. 贴20*20 釉面砖、1：2.5 水泥砂浆抹3% 防水砂浆抹面基层 3. 8 厚；2.5 水泥砂浆抹面 4. 喷涂面（包括：底漆、面漆、面漆、罩光漆等） 5. 基层：1 水泥砂浆（砂用细砂与细砂）填缝	1.20厚；2.5 粉水泥砂浆抹面 2. 不得留缝干挂抛光砖、开槽嵌缝多填胶、填缝胶 16 厚细砂与细砂填缝、按300 一、，填缝填缝	1. 木板龙骨 2. 成品铝塑板			
	附注：加气混凝土墙抹灰配M801 素水泥一遍、配合比按M801 胶：水=1：4										
踢脚	名称	乳胶漆面	白灰水（涂料）面	铝板网罩面吸音板	钢网罩面吸音板	铝合金龙骨矿棉板	铝合金龙骨石膏板	铝合金条板	铝合金龙骨防火板	岩棉穿孔吸音板（岩棉造型板）	
	用料作法	1.10厚；1.6 水泥石灰砂浆打底 2.2 厚乳胶漆抹面（色乳胶漆两遍（一底一））	1.15厚；6 水泥石灰砂浆打底 2.2 厚乳胶漆抹面 3. 白灰水（涂料面涂料）面	1. 胶合板龙骨间距50 厚细木工板钉牢（胶浆为48Kg/m） 2. 主龙骨中距1000---1200 3. 次龙骨中距500 4. 玻璃棉毡 5. 铝板网罩面、自攻螺钉固定 @200	1. 胶合板龙骨间距50 厚细木工板钉牢（胶浆为48Kg/m） 2. 玻璃棉毡 3. 钢网罩面、自攻螺钉固定 @200	1. 铝合金龙骨间距50 厚 2. 成品矿棉板	1. 铝合金龙骨间距50 厚 2. 成品石膏板	1. 铝合金条板 2. 成品条板	1. 铝合金龙骨间距50 厚 2. 防火板	1. 铝合金龙骨间距50 厚 2. 岩棉穿孔吸音板（岩棉造型板）	
	附注：加气混凝土墙抹灰配M801 素水泥一遍、配合比按M801 胶：水=1：4										
屋面	名称	磨光花岗岩（大理石）面	釉面砖（玻化耐磨砖）	硬木板面	现浇水磨石面	水泥砂浆面	瓷片贴面				
	用料作法	1.15厚；2.5 水泥砂浆打底 2. 混合砂浆抹面基层 3.10~20 厚花岗岩（大理石）面、高度_块水泥砂浆填缝、占出墙10	1.15厚；2.5 水泥砂浆打底 2. 混合砂浆抹面基层 3.8 厚釉面砖、高度_白水泥填缝、占出墙10	1. 砖墙内预埋40*60 防腐木条、中距450 2. 填20*40 木条基层上下各一层 3.18 厚硬木板、高度_占出墙10	1.15厚；3 水泥砂浆打底 2.10厚；1.5 水泥石灰砂浆、高度_出墙10	1.15厚；3 水泥砂浆打底 2.10厚；2 水泥砂浆抹面、高度_（与墙面齐平）	1.15厚；3 水泥砂浆打底 2. 混合砂浆抹面基层 3. 厚瓷片、高度_白水泥填缝占出墙10				
	附注：加气混凝土墙抹灰配M801 素水泥一遍、配合比按M801 胶：水=1：4										
屋面	名称	生物预制陶粒混凝土砌块屋面	生物预制水泥隔热砖屋面	架空铺陶隔热层屋面	倒置式防滑砖（页岩砖）屋面		人工草皮屋面	种植屋面	饮用水池防水砂浆内墙及底板面		
	用料作法	1. 现浇钢筋混凝土屋面 2. 面层抹各抹水泥一遍 3.20厚；2.5 水泥砂浆找平层 4. _厚_防水层 5.20厚；2.5 水泥砂浆找平层 6.15厚；2.5 水泥砂浆找平层 1:2 水泥砂浆找平、地水泥砂浆找平、分_缝_缝6m*6m_缝缝	1. 现浇钢筋混凝土屋面 2. 面层抹各抹水泥一遍 3.20厚；2.5 水泥砂浆找平层 4. _厚_防水层 5.20厚；2.5 水泥砂浆找平层 6.15厚；2.5 水泥砂浆找平层 1:2 水泥砂浆找平、地水泥砂浆找平、分_缝_缝6m*6m_缝缝	1. 外加剂防水混凝土S6 隔热层、屋面抹灰干、面抹水泥一遍 2.20厚；2.5 水泥砂浆找平3% 防水砂浆找平、分_缝_缝6m*6m、缝缝10mm 留材料材料缝 3. 柔性防水层 4. 覆层无防水层铺贴隔热层 5.40厚C20 细石混凝土、内配3@100 点状钢筋网片防水层、分_缝_缝6m*6m_缝缝 6.M5 水泥砂浆找平层180 厚 7. 面层50 厚细砂内配3 细砂@200 厚、1:2 水泥砂浆找平、地水泥砂浆找平、分_缝_缝6m*6m、缝缝 8.1:2 水泥砂浆找平层3 水泥砂浆找平、地水泥砂浆找平、分_缝_缝6m*6m、缝缝	1. 外加剂防水混凝土S6 隔热层、屋面抹灰干、面抹水泥一遍 2.20厚；2.5 水泥砂浆找平3% 防水砂浆找平、分_缝_缝6m*6m、缝缝10mm 留材料材料缝 3. 柔性防水层 4. 覆层无防水层铺贴隔热层 5.40厚C20 细石混凝土、内配3@100 点状钢筋网片防水层、分_缝_缝6m*6m_缝缝 6.20厚；2.5 水泥砂浆找平层 7.3 厚地水泥砂浆找平层 8.1:2 水泥砂浆找平层（带膏料）、地水泥砂浆找平、分_缝_缝6m*6m、缝缝		1. 现浇钢筋混凝土屋面 2. 面层抹各抹水泥一遍 3.20厚；2.5 水泥砂浆找平层 4. _厚_防水层 5.20厚；2.5 水泥砂浆找平层、分_缝_缝6m*6m_缝缝 6.10厚人工草皮	1. 现浇钢筋混凝土屋面 2. 面层抹各抹水泥一遍 3.20厚；2.5 水泥砂浆找平层 4. _厚_防水层 5.20厚；2.5 水泥砂浆找平层、分_缝_缝6m*6m_缝缝 6.10厚人工草皮	1. 外加剂防水混凝土S6 隔热层、屋面抹灰干、面抹水泥一遍 2.20厚；2.5 水泥砂浆找平3% 防水砂浆找平、分_缝_缝6m*6m、缝缝10mm 留材料材料缝 3. 柔性防水层 4. 覆层无防水层铺贴隔热层 5.40厚C20 细石混凝土（内配3 细砂@200 厚）隔热防水层、分_缝_缝6m*6m_缝缝 6. 面层PVC 防水卷材铺贴 7.40 厚细砂内配3 细砂@200 厚、1:2 水泥砂浆找平、地水泥砂浆找平、分_缝_缝6m*6m、缝缝 8. 覆层无防水层铺贴隔热层 9.200---300 厚细砂土找平层		

注：若圖紙尺寸與現場有出入時，以現場實際尺寸為準，並儘快與設計師聯繫

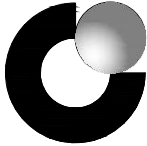

中國人壽 | 海外 |
CHINA LIFE



SUNSHUN CONSTRUCTION LIMITED

承信工程有限公司

澳門慕拉士大馬路215號飛

通工業大廈第2期10樓BA室

Te1:66381288

PROJECT

項目名稱：

中國人壽海外澳門辦公室

Site Address

項目地址：澳門皇朝中土大廈20、22樓

DRAWING TITLE

圖名：

DRAWING NO

圖號：

Scale

比例：

Customer Confirmed

客戶確認簽名：

PROJECT REF:PROJECT-REF

項目檔案：

REV-

修訂

DATE

日期

CHECKED BY

修訂

APPROVED BY

修訂

REMARK

備註：

設計圖紙版權歸我公司所有，未經允許不得翻印，複製。圖紙中尺寸如有出入應以現場尺寸為準。如本圖紙需要更改，敬請通知設計師。



PROJECT
項目名稱：
中國人壽海外澳門辦公室

Site Address
項目地址：澳門皇朝中土大廈20、22樓

DRAWING TITLE
圖名：

DRAWING NO
圖號：

Scale
比例：

Customer Confirmed
客戶確認簽名：

PROJECT REF:PROJECT-REF
項目檔案：

REV- 修訂	DATE 日期	CHECKED BY 修訂	APPROVED BY 修訂
------------	------------	------------------	-------------------

REMARK
備註：
設計圖紙版權歸我公司所有，未經允許不得翻印，複製。圖紙中尺寸如有出入應以現場尺寸為準。如本圖紙需要更改，敬請通知設計師。

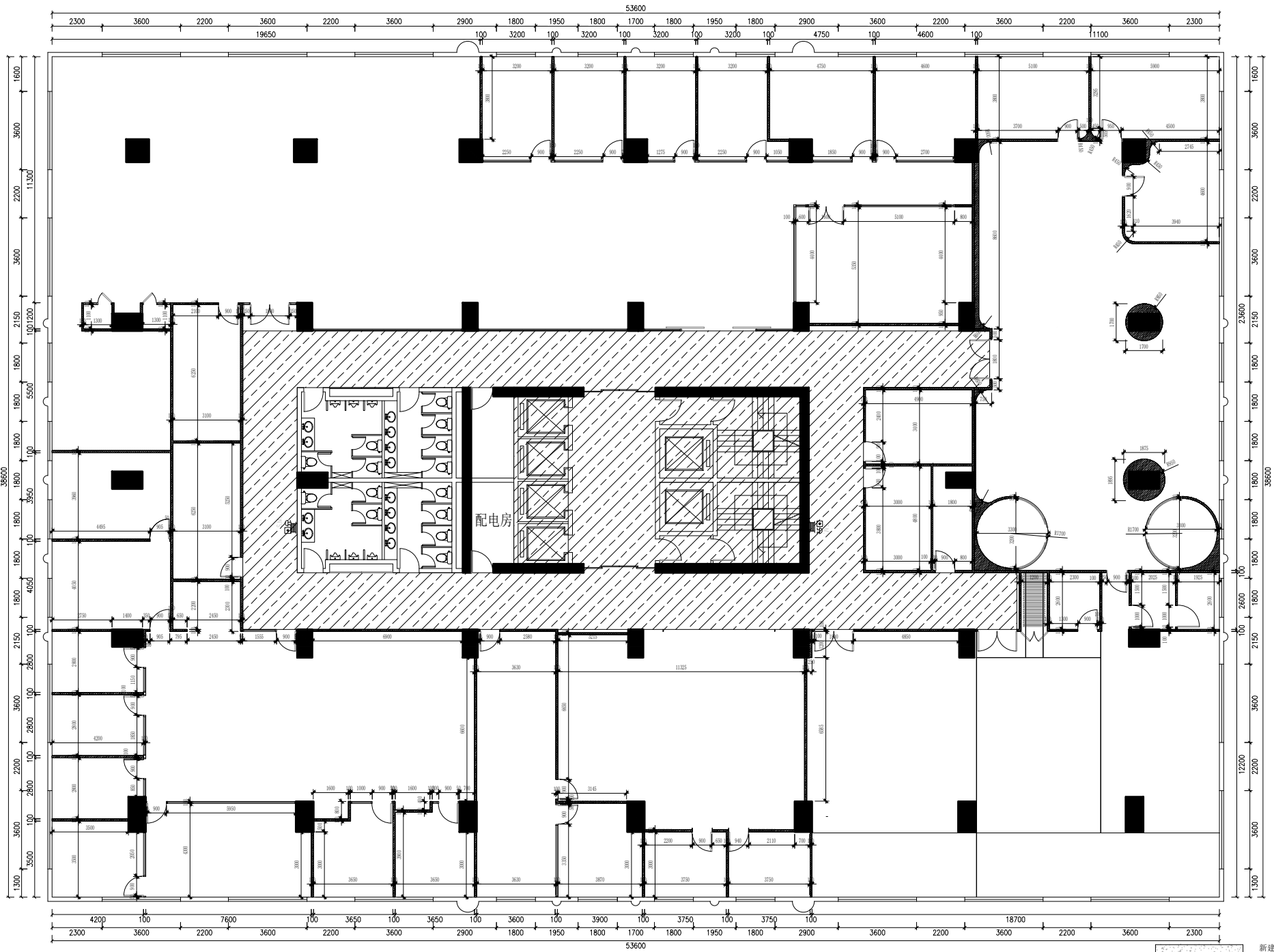

- 新建蒸压加气混凝土砌块墙
新建轻钢龙骨石膏板隔墙
新建轻钢龙骨水泥板包管道
新建铝合金边框钢化玻璃隔墙（定制）
- 注：
1、砌墙高度未特殊注明处，均砌至梁底。
2、新建门洞统一高度为2.4m。

注：若圖紙尺寸與現場有出入時，以現場實際尺寸為準，並儘快與設計師聯繫

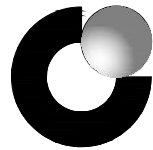

中國人壽 | 海外 |
CHINA LIFE



SUNSHIN CONSTRUCTION LIMITED
承信工程有限公司
澳門慕拉士大馬路215號飛
通工業大廈第2期10樓BA室
Tel: 66381288

PROJECT
項目名稱:
中國人壽海外澳門辦公室

Site Address
項目地址: 澳門皇朝中土大廈20、22樓

DRAWING TITLE
圖名:

DRAWING NO
圖號:

Scale
比例:

Customer Confirmed
客戶確認簽名:

PROJECT REF: PROJECT-REF
項目檔案:

REV- 修訂	DATE 日期	CHECKED BY 修訂	APPROVED BY 修訂
------------	------------	------------------	-------------------

REMARK
備註:

設計圖紙版權歸我公司所有, 未經允許不得
翻印, 複製. 圖紙中尺寸如有出入應以現場尺寸
為準. 如本圖紙需要更改, 敬請通知設計師。

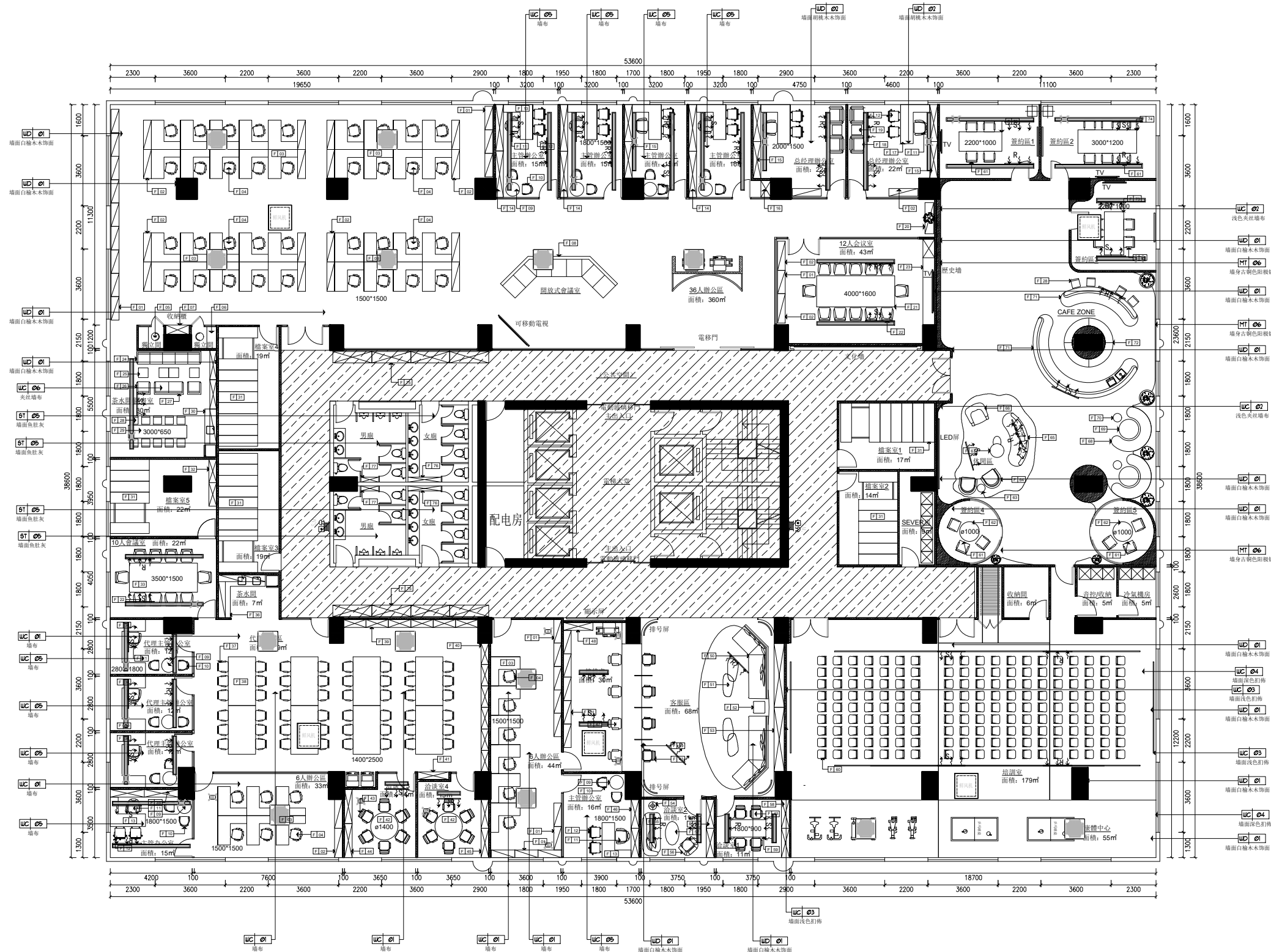

注: 若圖紙尺寸與現場有出入時, 以現場實際尺寸為準, 並儘快與設計師聯繫

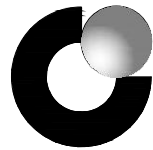

中國人壽 | 海外 |
CHINA LIFE



SUNSHUN CONSTRUCTION LIMITED
承信工程有限公司
澳門慕拉士大馬路215號飛
通工業大廈第2期10樓BA室
Tel:66381288

PROJECT
項目名稱：
中國人壽海外澳門辦公室

Site Address
項目地址：澳門皇朝中土大廈20、22樓

DRAWING TITLE
圖名：

DRAWING NO
圖號：

Scale
比例：

Customer Confirmed
客戶確認簽名：

PROJECT REF:PROJECT-REF
項目檔案：

REV- 修訂	DATE 日期	CHECKED BY 修訂	APPROVED BY 修訂
------------	------------	------------------	-------------------

REMARK
備註：
設計圖紙版權歸我公司所有，未經允許不得翻印，複製。圖紙中尺寸如有出入應以現場尺寸為準。如本圖紙需要更改，敬請通知設計師。

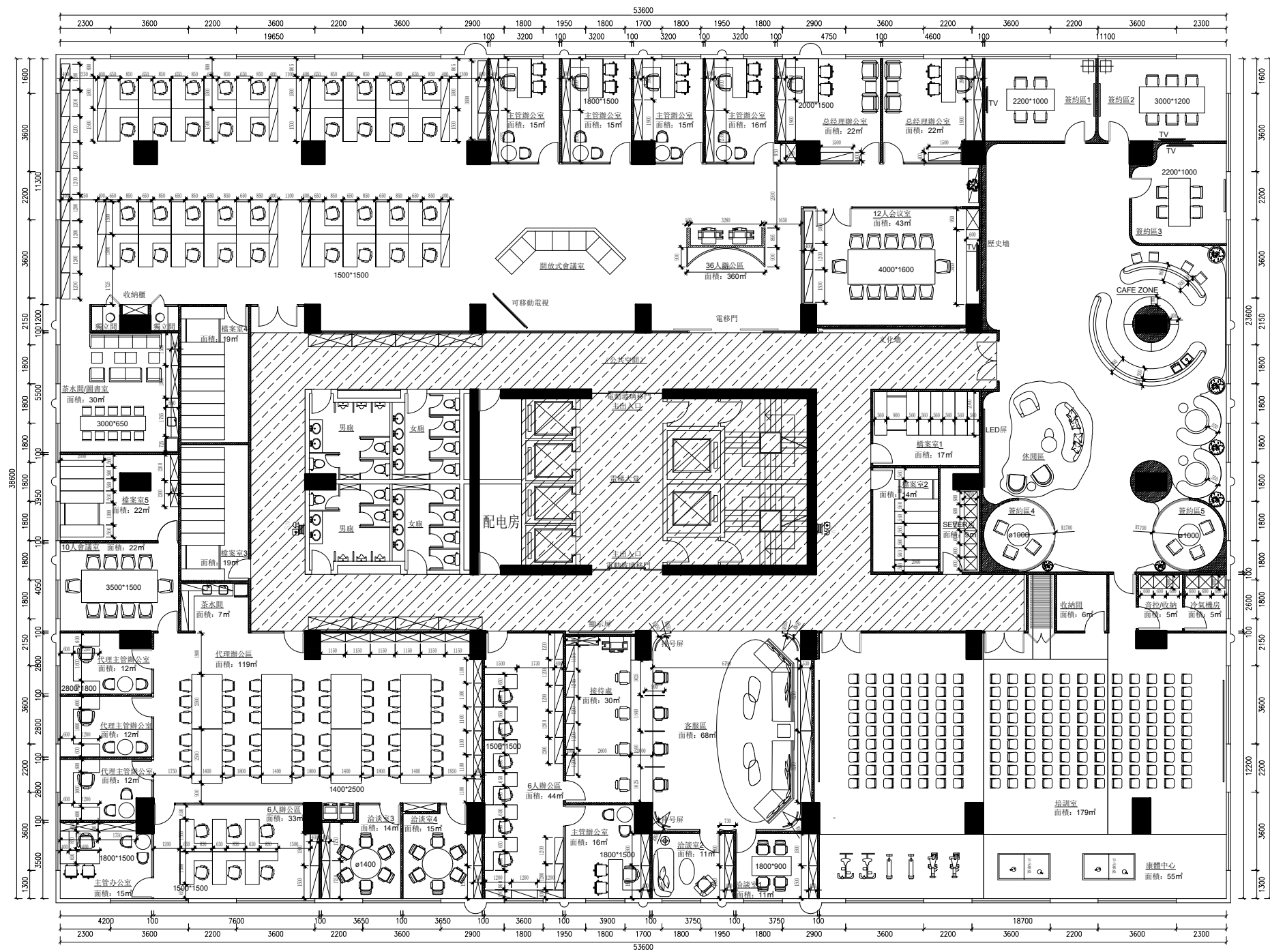

注：若圖紙尺寸與現場有出入時，以現場實際尺寸為準，並儘快與設計師聯繫



PROJECT
項目名稱：
中國人壽海外澳門辦公室

Site Address
項目地址：澳門皇朝中土大廈20、22樓

DRAWING TITLE
圖名：

DRAWING NO
圖號：

Scale
比例：

Customer Confirmed
客戶確認簽名：

PROJECT REF:PROJECT-REF
項目檔案：

REV- 修訂	DATE 日期	CHECKED BY 修訂	APPROVED BY 修訂
------------	------------	------------------	-------------------

REMARK
備註：
設計圖紙版權歸我公司所有，未經允許不得翻印，複製。圖紙中尺寸如有出入應以現場尺寸為準。如本圖紙需要更改，敬請通知設計師。

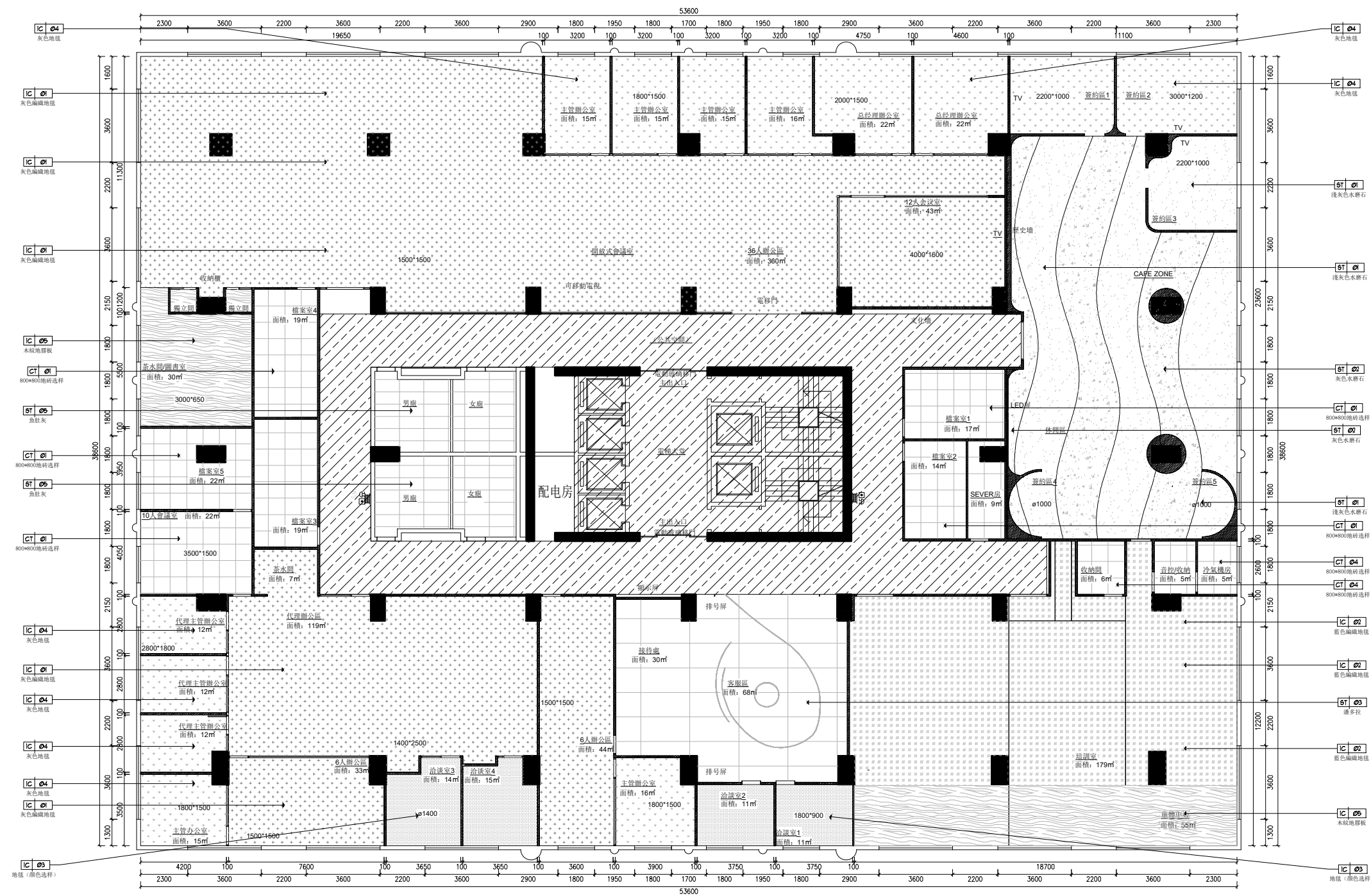

注：門檻均採用地面同款色仿石材地磚

注：若圖紙尺寸與現場有出入時，以現場實際尺寸為準，並儘快與設計師聯繫

PROJECT
項目名稱：
中國人壽海外澳門辦公室

Site Address
項目地址：澳門皇朝中土大廈20、22樓

DRAWING TITLE
圖名：

DRAWING NO
圖號：

Scale
比例：

Customer Confirmed
客戶確認簽名：

PROJECT REF:PROJECT-REF
項目檔案：

REV-	DATE	CHECKED BY	APPROVED BY
修訂	日期	修訂	修訂

REMARK
備註：
設計圖紙版權歸我公司所有，未經允許不得翻印，複製。圖紙中尺寸如有出入應以現場尺寸為準。如本圖紙需要更改，敬請通知設計師。

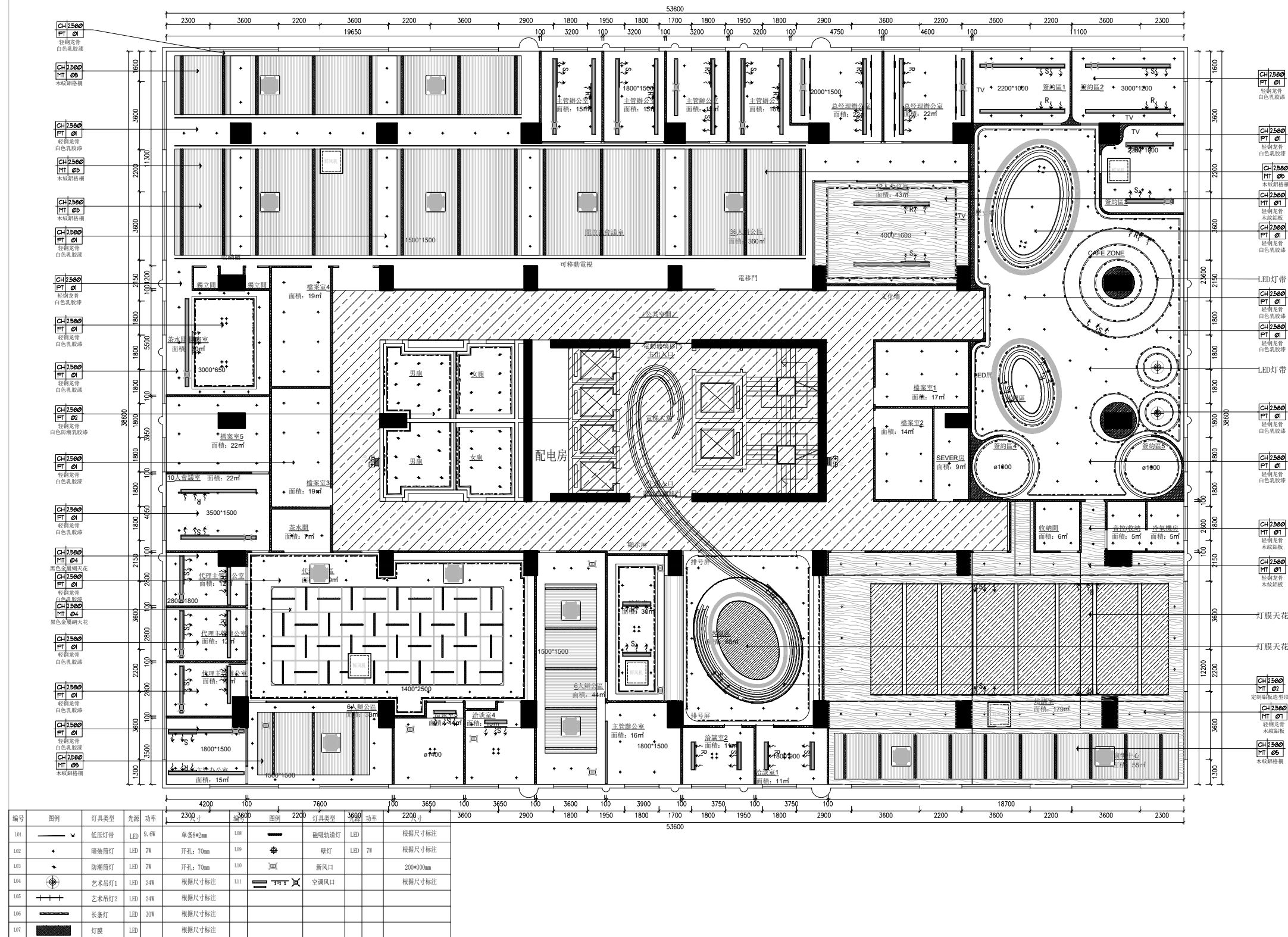

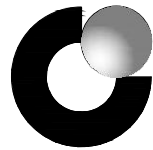

中國人壽 | 海外 |
CHINA LIFE



SUNSHUN CONSTRUCTION LIMITED
承信工程有限公司
澳門慕拉士大馬路215號飛
通工業大廈第2期10樓BA室
Tel:66381288

PROJECT
項目名稱：
中國人壽海外澳門辦公室

Site Address
項目地址：澳門皇朝中土大廈20、22樓

DRAWING TITLE
圖名：

DRAWING NO
圖號：

Scale
比例：

Customer Confirmed
客戶確認簽名：

PROJECT REF:PROJECT-REF
項目檔案：

REV- 修訂	DATE 日期	CHECKED BY 修訂	APPROVED BY 修訂

REMARK
備註：
設計圖紙版權歸我公司所有，未經允許不得翻印，複製。圖紙中尺寸如有出入應以現場尺寸為準。如本圖紙需要更改，敬請通知設計師。

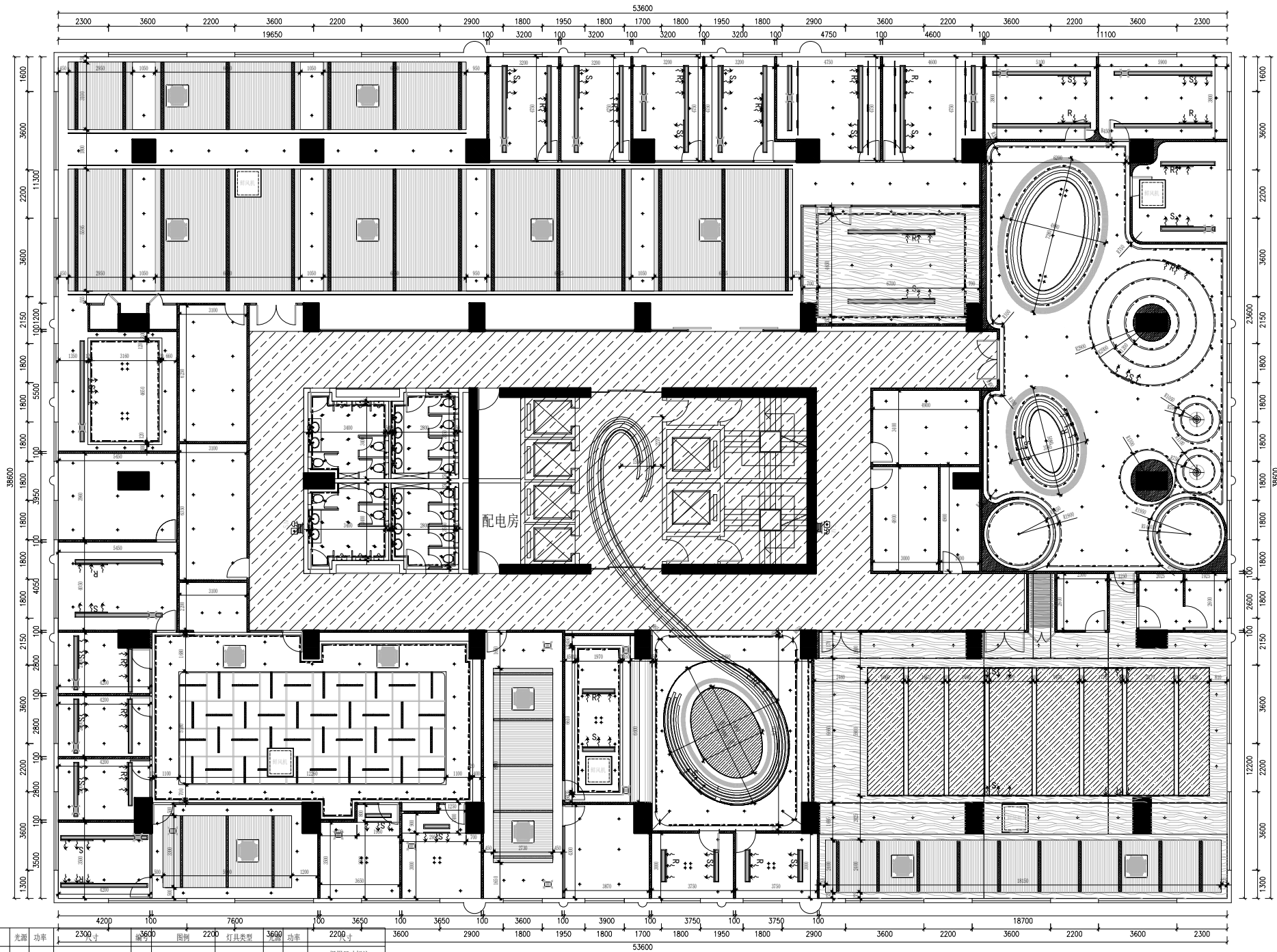

编号	图例	灯具类型	光通	功率	2300尺寸	3600尺寸	图例	2200尺寸	灯具类型	光通	功率	2200尺寸
L01	—	低压灯带	LED	9.6W	单条8*2mm	L08	—	磁吸轨道灯	LED	根据尺寸标注		
L02	•	暗装筒灯	LED	7W	开孔：70mm	L09	⊗	壁灯	LED	7W	根据尺寸标注	
L03	•	防雨筒灯	LED	7W	开孔：70mm	L10	⊗	新风口			200*300mm	
L04	⊗	艺术吊灯1	LED	24W	根据尺寸标注	L11	—	空调风口			根据尺寸标注	
L05	+	艺术吊灯2	LED	24W	根据尺寸标注							
L06	—	长条灯	LED	30W	根据尺寸标注							
L07	■	灯眼	LED		根据尺寸标注							

注：若圖紙尺寸與現場有出入時，以現場實際尺寸為準，並儘快與設計師聯繫





SUNSHIN CONSTRUCTION LIMITED
承信工程有限公司
澳門慕拉士大馬路215號飛
通工業大廈第2期10樓BA室
Tel:66381288

PROJECT
項目名稱：
中國人壽海外澳門辦公室

Site Address
項目地址：澳門皇朝中土大廈20、22樓

DRAWING TITLE
圖名：

DRAWING NO
圖號：

Scale
比例：

Customer Confirmed
客戶確認簽名：

PROJECT REF:PROJECT-REF
項目檔案：

REV-	DATE	CHECKED BY	APPROVED BY
修訂	日期	修訂	修訂

REMARK
備註：
設計圖紙版權歸我公司所有，未經允許不得翻印，複製。圖紙中尺寸如有出入應以現場尺寸為準。如本圖紙需要更改，敬請通知設計師。

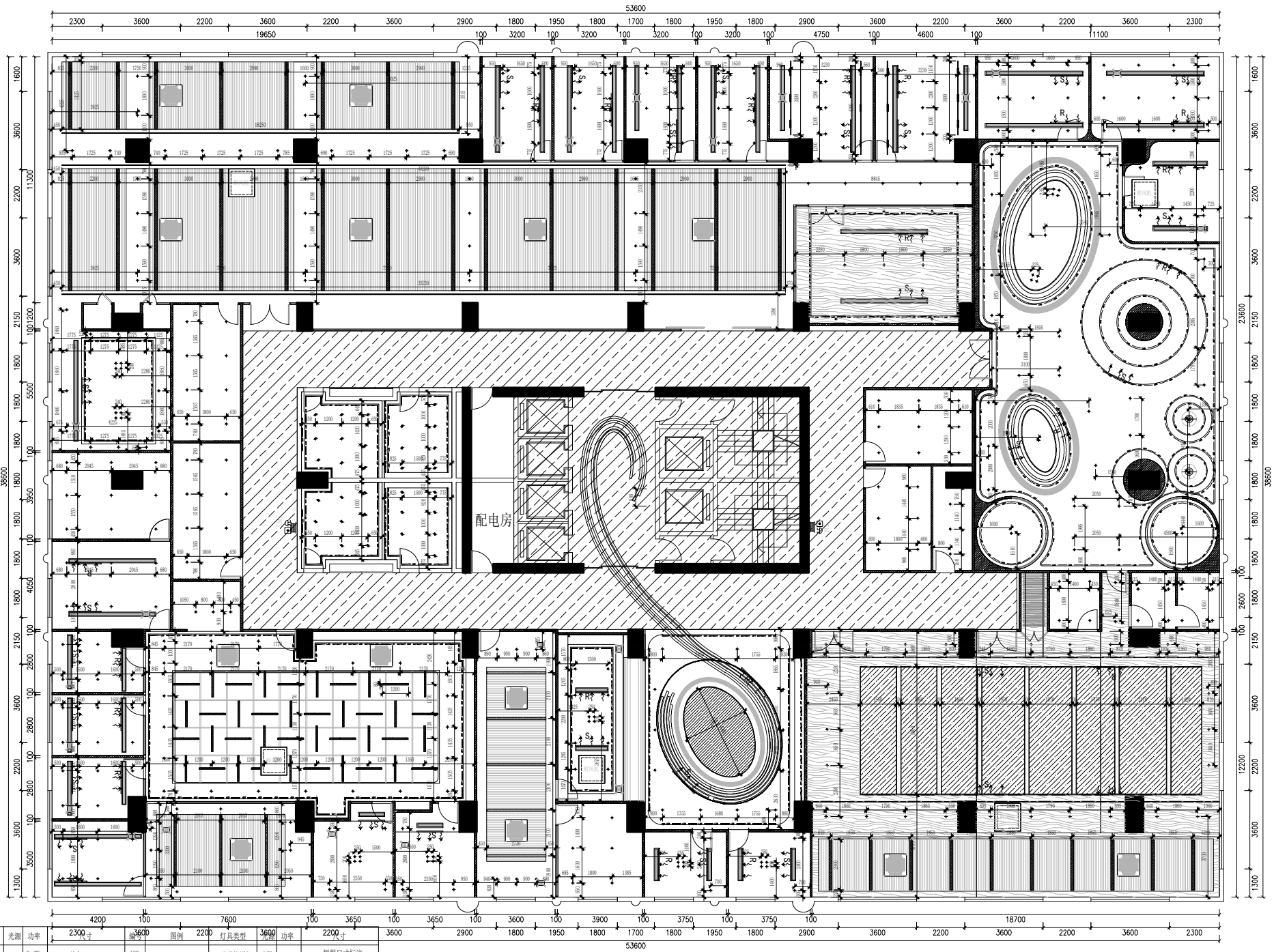

編號	圖例	燈具類型	光通量	功率	2300mm	3600mm	圖例	燈具類型	3600mm	功率	2200mm
L01		低壓燈帶	LED	9.6W	單條8*2mm	L08		磁吸軌道燈	LED		根據尺寸標註
L02		暗裝筒燈	LED	7W	開孔：70mm	L09		燈燈	LED	7W	根據尺寸標註
L03		防眩筒燈	LED	7W	開孔：70mm	L10		新風口			200*300mm
L04		藝術吊燈1	LED	24W	根據尺寸標註	L11		空調風口			根據尺寸標註
L05		藝術吊燈2	LED	24W	根據尺寸標註						
L06		長條燈	LED	30W	根據尺寸標註						
L07		燈眼	LED		根據尺寸標註						

注：所有開關插座高度均為當地規範高度

注：若圖紙尺寸與現場有出入時，以現場實際尺寸為準，並儘快與設計師聯繫

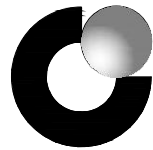

中國人壽 | 海外 |
CHINA LIFE



SUNSHUN CONSTRUCTION LIMITED
承信工程有限公司
澳門慕拉士大馬路215號飛
通工業大廈第2期10樓BA室
Tel:66381288

PROJECT
項目名稱：
中國人壽海外澳門辦公室

Site Address
項目地址：澳門皇朝中土大廈20、22樓

DRAWING TITLE
圖名：

DRAWING NO
圖號：

Scale
比例：

Customer Confirmed
客戶確認簽名：

PROJECT REF:PROJECT-REF
項目檔案：

REV- 修訂	DATE 日期	CHECKED BY 修訂	APPROVED BY 修訂
------------	------------	------------------	-------------------

REMARK
備註：
設計圖紙版權歸我公司所有，未經允許不得翻印，複製。圖紙中尺寸如有出入應以現場尺寸為準。如本圖紙需要更改，敬請通知設計師。

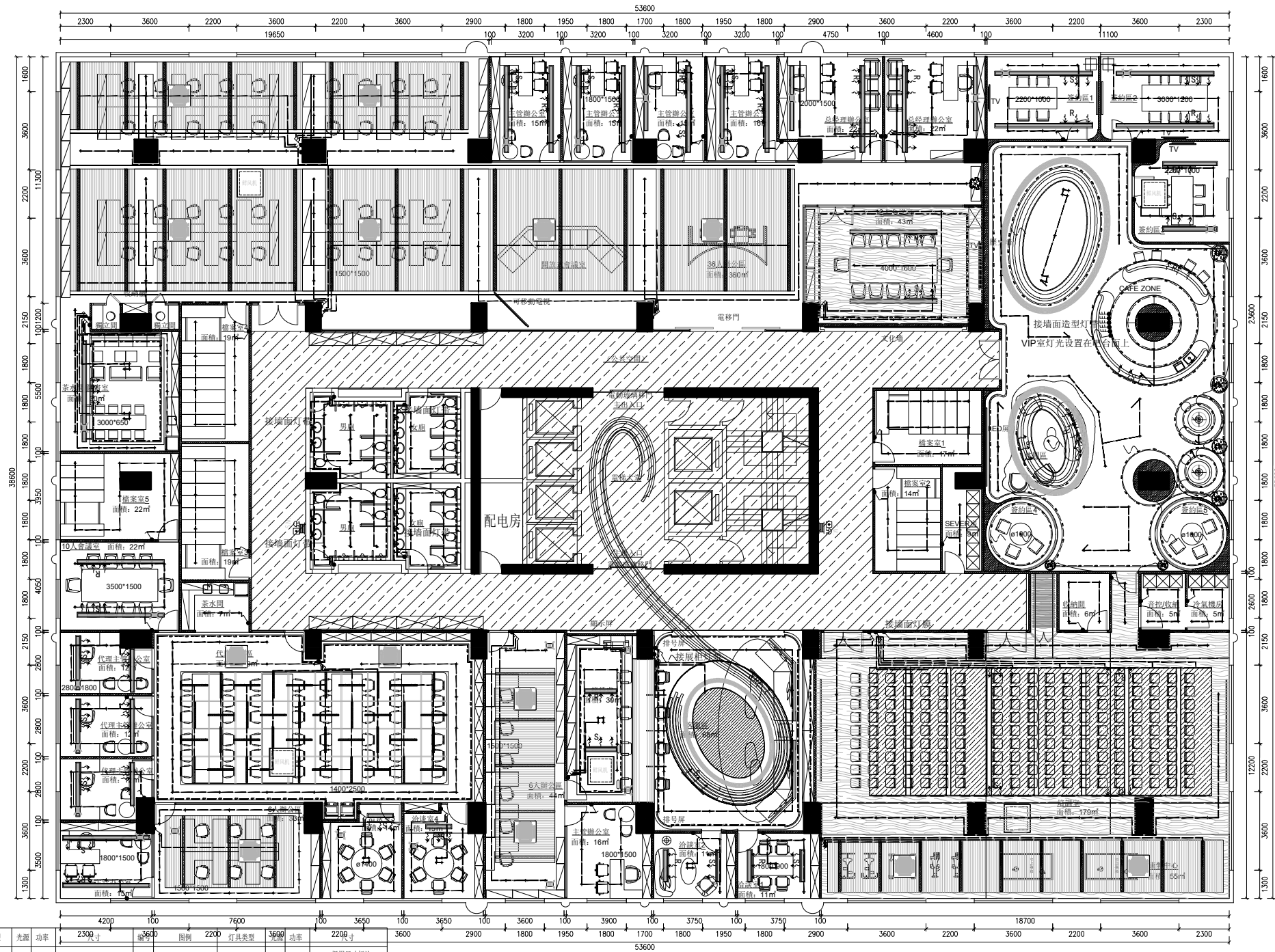

編號	圖例	燈具類型	光通	功率	圖例	燈具類型	光通	功率
L01		LED 9.6W	單條8*2mm	10W		LED 7W	根據尺寸標註	
L02		LED 7W	開孔：70mm	10W		LED 7W	根據尺寸標註	
L03		LED 7W	開孔：70mm	10W		LED 7W	200*300mm	
L04		LED 24W	根據尺寸標註	L10		LED 7W	根據尺寸標註	
L05		LED 24W	根據尺寸標註	L11		LED 7W	根據尺寸標註	
L06		LED 30W	根據尺寸標註					
L07		LED	根據尺寸標註					

	電源插座		單聯單控開關		單聯單控開關
	防水插座		雙聯單控開關		雙聯單控開關
	新風口		三聯單控開關		三聯單控開關
	地插		四聯單控開關		四聯單控開關
	空調風口		四聯單控開關		四聯單控開關
	網絡插座		四聯單控開關		四聯單控開關
	電源插座		四聯單控開關		四聯單控開關

注：所有開關插座高度均為距地交面高度

注：若圖紙尺寸與現場有出入時，以現場實際尺寸為準，並儘快與設計師聯繫

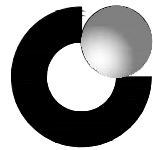

中國人壽 | 海外 |
CHINA LIFE



SUNSHUN CONSTRUCTION LIMITED
承信工程有限公司
澳門慕拉士大馬路215號飛
通工業大廈第2期10樓BA室
Tel: 66381288

PROJECT
項目名稱：
中國人壽海外澳門辦公室

Site Address
項目地址：澳門皇朝中土大廈20、22樓

DRAWING TITLE
圖名：

DRAWING NO
圖號：

Scale
比例：

Customer Confirmed
客戶確認簽名：

PROJECT REF: PROJECT-REF
項目檔案：

REV- 修訂	DATE 日期	CHECKED BY 修訂	APPROVED BY 修訂
------------	------------	------------------	-------------------

REMARK
備註：
設計圖紙版權歸我公司所有，未經允許不得翻印，複製。圖紙中尺寸如有出入應以現場尺寸為準。如本圖紙需要更改，敬請通知設計師。

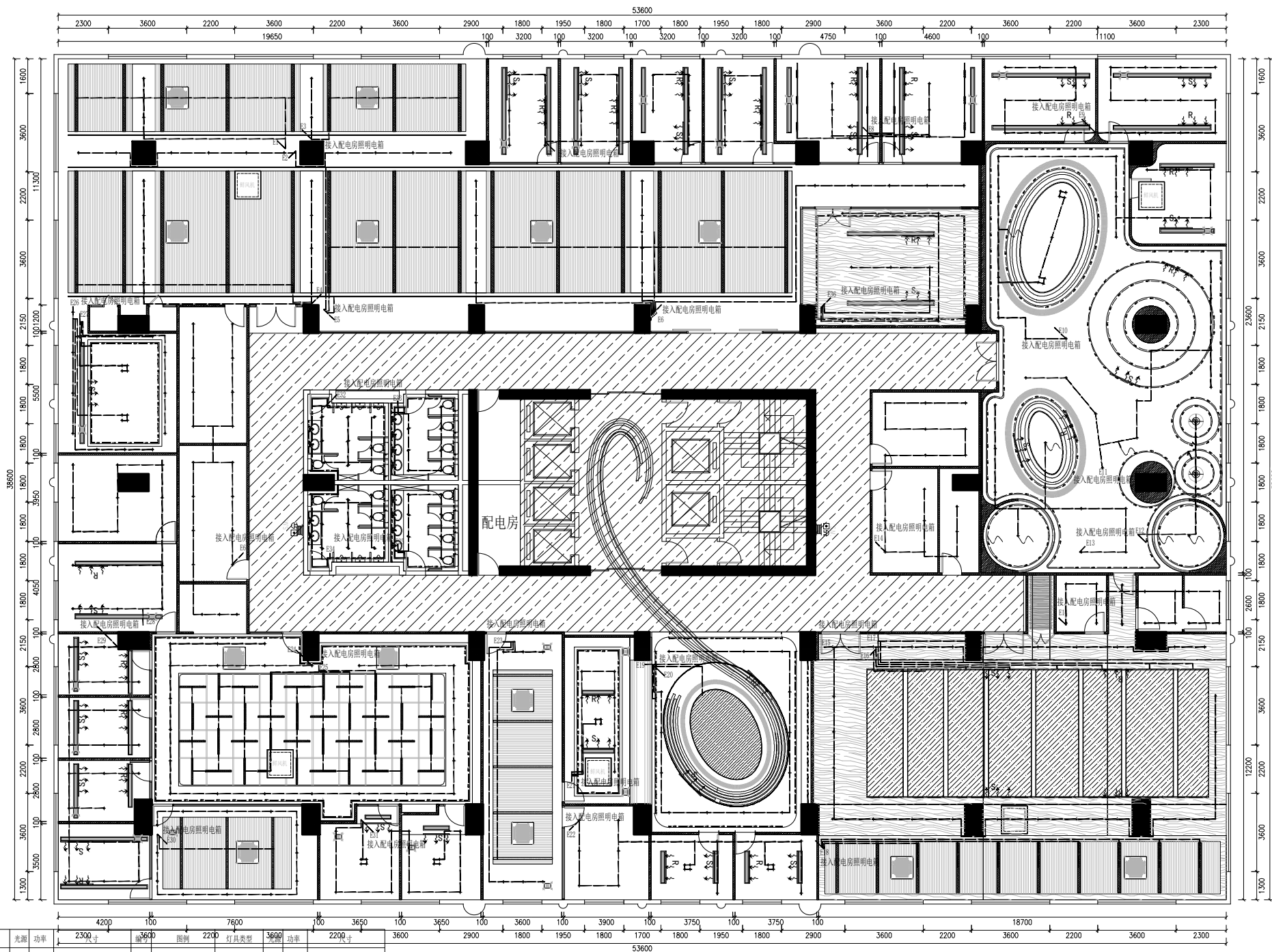

編號	圖例	燈具類型	光通	功率	2300 尺寸	圖例	燈具類型	3600 尺寸	功率	2200 尺寸
L01	—	低壓燈帶	LED	9.6W	單條8*2mm	L08	—	磁吸軌道燈	LED	根據尺寸標注
L02	•	暗裝筒燈	LED	7W	開孔：70mm	L09	—	燈燈	LED	7W
L03	—	防雨筒燈	LED	7W	開孔：70mm	L10	—	新風口		200*300mm
L04	—	藝術吊燈1	LED	24W	根據尺寸標注	L11	—	空調風口		根據尺寸標注
L05	—	藝術吊燈2	LED	24W	根據尺寸標注					
L06	—	長條燈	LED	30W	根據尺寸標注					
L07	—	燈眼	LED		根據尺寸標注					

電源線	●	單聯單控開關	●	單聯雙控開關
防水插座	—	雙聯單控開關	—	雙聯雙控開關
新USB電腦線	—	三聯單控開關	—	三聯雙控開關
地插	—	四聯單控開關	—	四聯雙控開關
空調風口	—	預留出口	—	開路交叉點
網絡插座	—	配电箱		

注：所有开关插座高度均为离地交流面高度

注：若圖紙尺寸與現場有出入時，以現場實際尺寸為準，並儘快與設計師聯繫

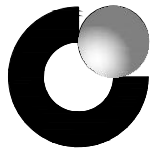

中國人壽 | 海外 |
CHINA LIFE



SUNSHUN CONSTRUCTION LIMITED
承信工程有限公司
澳門慕拉士大馬路215號飛
通工業大廈第2期10樓BA室
Tel:66381288

PROJECT
項目名稱：
中國人壽海外澳門辦公室

Site Address
項目地址：澳門皇朝中土大廈20、22樓

DRAWING TITLE
圖名：

DRAWING NO
圖號：

Scale
比例：

Customer Confirmed
客戶確認簽名：

PROJECT REF:PROJECT-REF
項目檔案：

REV- 修訂	DATE 日期	CHECKED BY 修訂	APPROVED BY 修訂
------------	------------	------------------	-------------------

REMARK
備註：
設計圖紙版權歸我公司所有，未經允許不得翻印，複製。圖紙中尺寸如有出入應以現場尺寸為準。如本圖紙需要更改，敬請通知設計師。

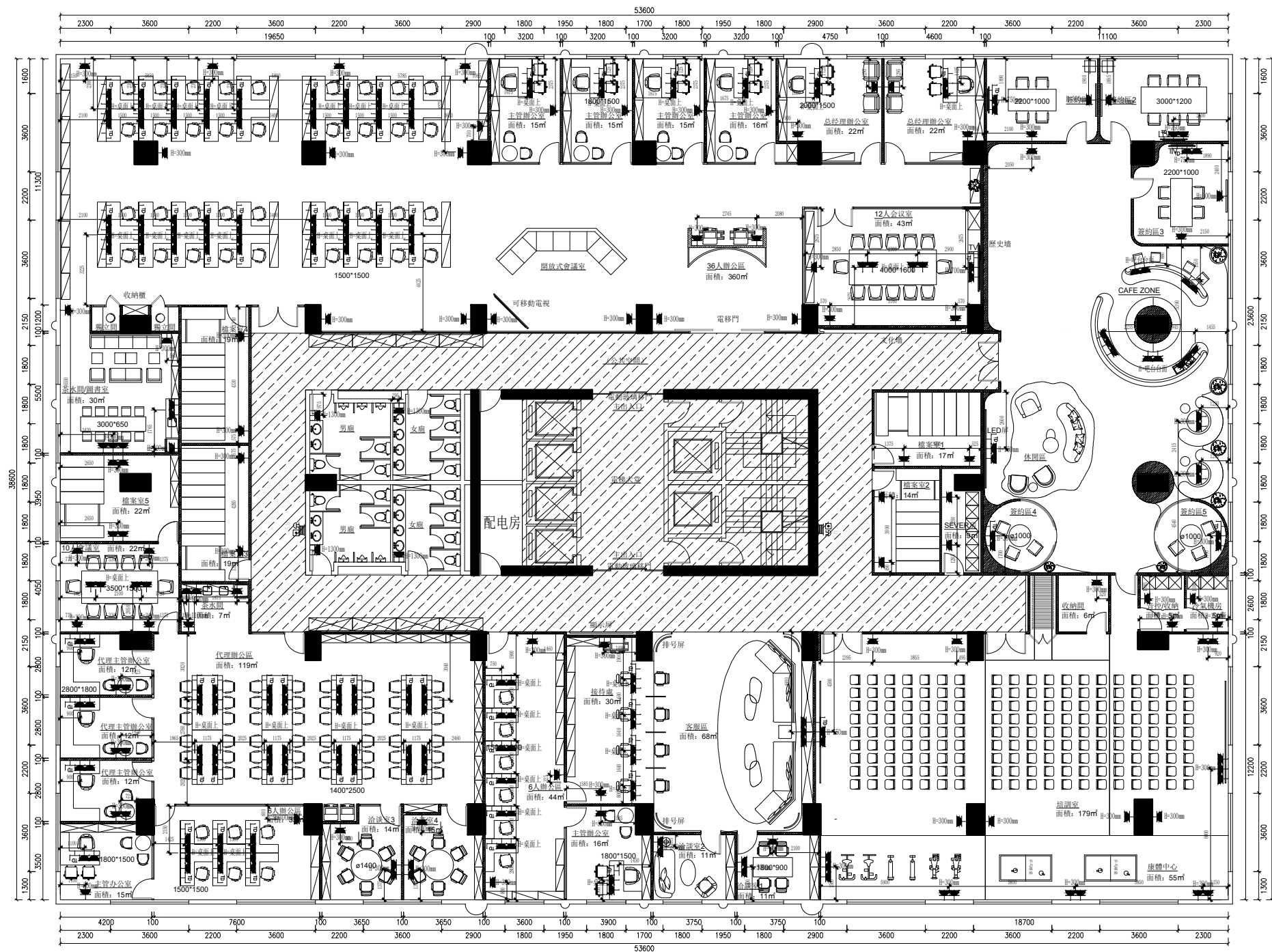

電圖插座	● 單聯單控開關	● 單聯雙控開關
防水插座	● 雙聯單控開關	● 雙聯雙控開關
帶USB電圖插座	● 三聯單控開關	● 三聯雙控開關
地插	● 四聯單控開關	● 四聯雙控開關
空調面板	● 預留出口	● 回風交叉點
網絡插座	● 配電箱	

注：所有開關插座高度均為與地平面高度

注：若圖紙尺寸與現場有出入時，以現場實際尺寸為準，並儘快與設計師聯繫

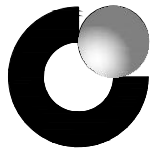

中國人壽 | 海外 |
CHINA LIFE

SUNSHUN CONSTRUCTION LIMITED
承信工程有限公司
澳門慕拉士大馬路215號飛
通工業大廈第2期10樓BA室
Tel:66381288

PROJECT
項目名稱：
中國人壽海外澳門辦公室

Site Address
項目地址：澳門皇朝中土大廈20、22樓

DRAWING TITLE
圖名：

DRAWING NO
圖號：

Scale
比例：

Customer Confirmed
客戶確認簽名：

PROJECT REF:PROJECT-REF
項目檔案：

REV- 修訂	DATE 日期	CHECKED BY 修訂	APPROVED BY 修訂
------------	------------	------------------	-------------------

REMARK
備註：
設計圖紙版權歸我公司所有，未經允許不得翻印，複製。圖紙中尺寸如有出入應以現場尺寸為準。如本圖紙需要更改，敬請通知設計師。

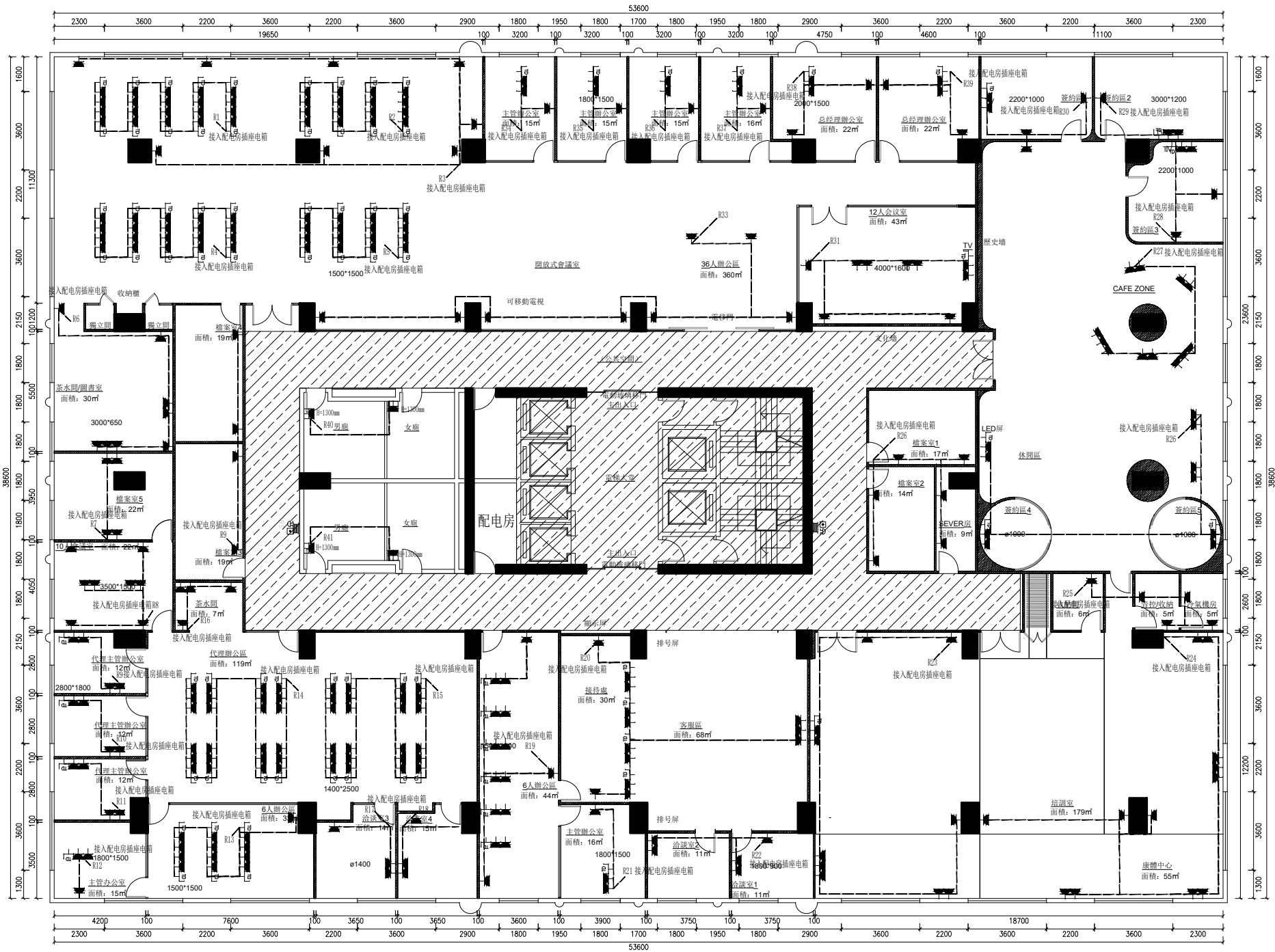

	電源插座		單聯單控開關		雙聯雙控開關
	防火插座		雙聯單控開關		雙聯雙控開關
	帶USB電源插座		三聯單控開關		三聯雙控開關
	地插		四聯單控開關		四聯雙控開關
	空調面板		網路插口		網路插口
	網絡插座		配電箱		配電箱

注：所有開關插座高度均為與地平面高度

注：若圖紙尺寸與現場有出入時，以現場實際尺寸為準，並儘快與設計師聯繫



中國人壽海外澳門辦公室

项目地址：澳門皇朝中土大廈20、22樓

Scale
比例:

PROJECT REF:PROJECT-REF
項目檔案:

REV-	DATE	CHECKED BY	APPROVED BY
修訂	日期	修訂	修訂

REMARK
備註:

設計圖紙版權歸我公司所有,未經允許不得翻印,複製。圖紙中尺寸如有出入應以現場尺寸為準。如本圖紙需要更改,敬請通知設計師。

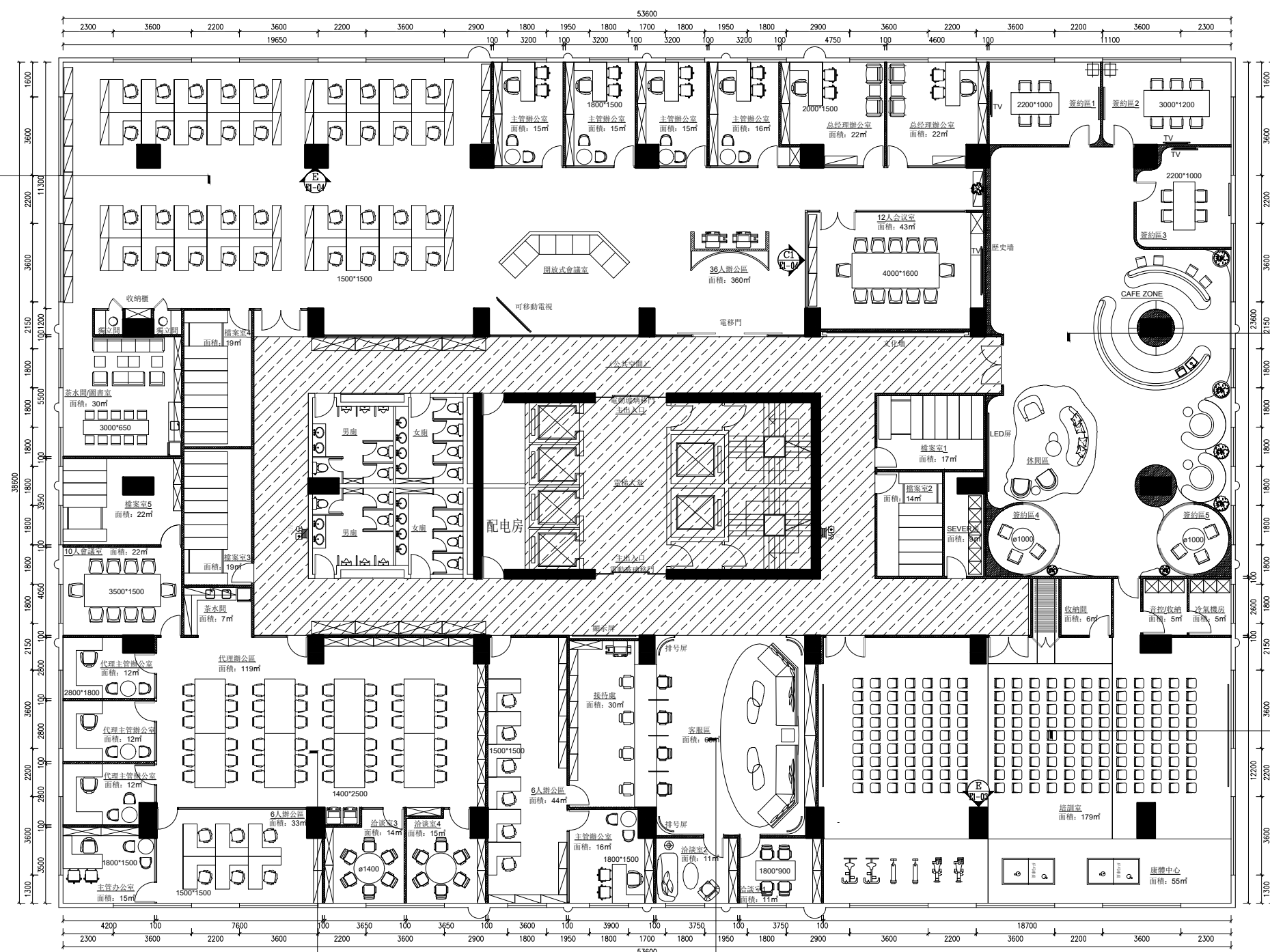

注：若圖紙尺寸與現場有出入時，以現場實際尺寸為準，並儘快與設計師聯繫

P-12 20層立面索引圖

SCALE 1:100

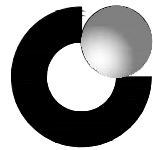

中國人壽 | 海外 |
CHINA LIFE



SUNSHUN CONSTRUCTION LIMITED
承信工程有限公司
澳門慕拉士大馬路215號飛
通工業大廈第2期10樓BA室
Tel:66381288

PROJECT
項目名稱：
中國人壽海外澳門辦公室

Site Address
項目地址：澳門皇朝中土大廈20、22樓

DRAWING TITLE
圖名：

DRAWING NO
圖號：

Scale
比例：

Customer Confirmed
客戶確認簽名：

PROJECT REF:PROJECT-REF
項目檔案：

REV- 修訂	DATE 日期	CHECKED BY 修訂	APPROVED BY 修訂

REMARK
備註：
設計圖紙版權歸我公司所有，未經允許不得翻印，複製。圖紙中尺寸如有出入應以現場尺寸為準。如本圖紙需要更改，敬請通知設計師。

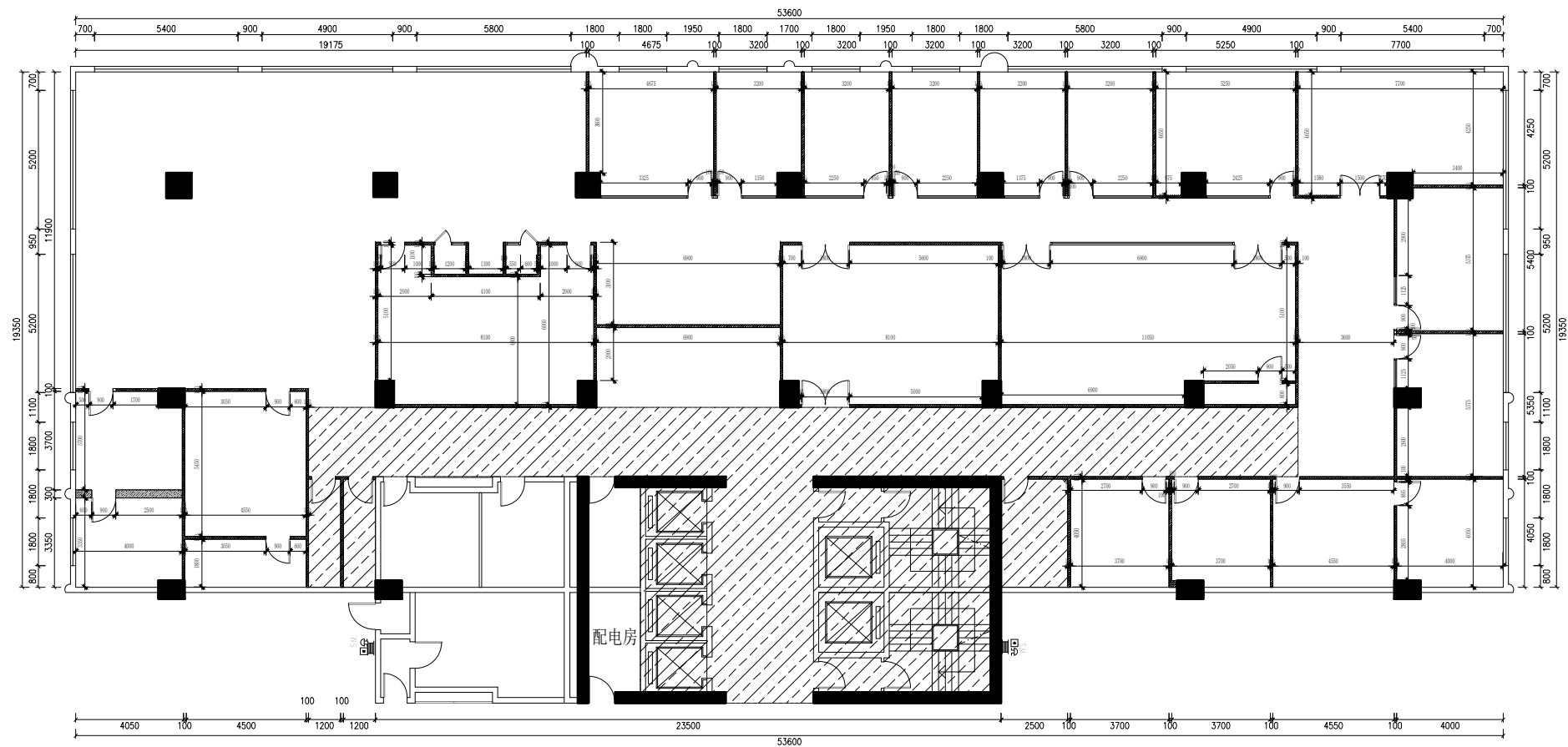

注：若圖紙尺寸與現場有出入時，以現場實際尺寸為準，並儘快與設計師聯繫



澳門慕拉士大馬路215號飛
通工業大廈第2期10樓BA室
Tel: 66381288

中國人壽海外澳門辦公室

项目地址：澳門皇朝中土大廈20、22樓

圖名：

圖號：

比例：

客戶確認簽名:

項目檔案：

REV-	DATE	CHECKED BY	APPROVED BY
修訂	日期	修訂	修訂

備註：

設計圖紙版權歸我公司所有,未經允許不得翻印,複製。圖紙中尺寸如有出入應以現場尺寸為準。如本圖紙需要更改,敬請通知設計師。



注：若圖紙尺寸與現場有出入時，以現場實際尺寸為準，並儘快與設計師聯繫

22層平面設計佈置圖

SCALE 1:100

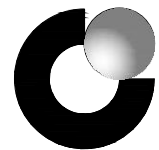

中國人壽 | 海外 |
CHINA LIFE



SUNSHUN CONSTRUCTION LIMITED
承信工程有限公司
澳門慕拉士大馬路215號飛
通工業大廈第2期10樓BA室
Tel:66381288

PROJECT
項目名稱：
中國人壽海外澳門辦公室

Site Address
項目地址：澳門皇朝中土大廈20、22樓

DRAWING TITLE
圖名：

DRAWING NO
圖號：

Scale
比例：

Customer Confirmed
客戶確認簽名：

PROJECT REF:PROJECT-REF
項目檔案：

REV- 修訂	DATE 日期	CHECKED BY 修訂	APPROVED BY 修訂
------------	------------	------------------	-------------------

REMARK
備註：

設計圖紙版權歸我公司所有，未經允許不得翻印，複製。圖紙中尺寸如有出入應以現場尺寸為準。如本圖紙需要更改，敬請通知設計師。

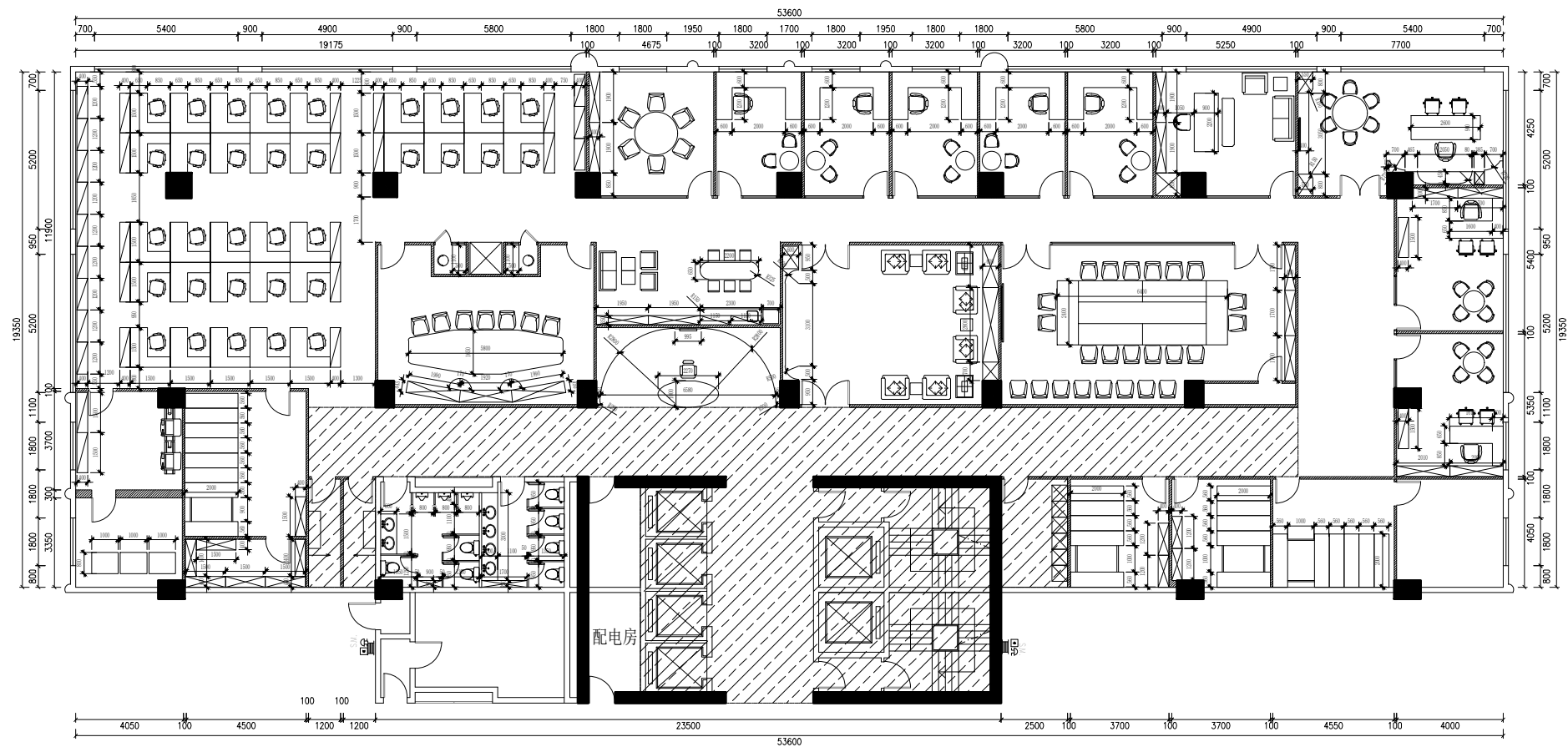

注：若圖紙尺寸與現場有出入時，以現場實際尺寸為準，並儘快與設計師聯繫

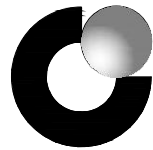

中國人壽 | 海外 |
CHINA LIFE



SUNSHUN CONSTRUCTION LIMITED
承信工程有限公司
澳門慕拉士大馬路215號飛
通工業大廈第2期10樓BA室
Tel: 66381288

PROJECT
項目名稱：
中國人壽海外澳門辦公室

Site Address
項目地址：澳門皇朝中土大廈20、22樓

DRAWING TITLE
圖名：

DRAWING NO
圖號：

Scale
比例：

Customer Confirmed
客戶確認簽名：

PROJECT REF: PROJECT-REF
項目檔案：

REV- 修訂	DATE 日期	CHECKED BY 修訂	APPROVED BY 修訂
------------	------------	------------------	-------------------

REMARK
備註：

設計圖紙版權歸我公司所有，未經允許不得翻印，複製。圖紙中尺寸如有出入應以現場尺寸為準。如本圖紙需要更改，敬請通知設計師。

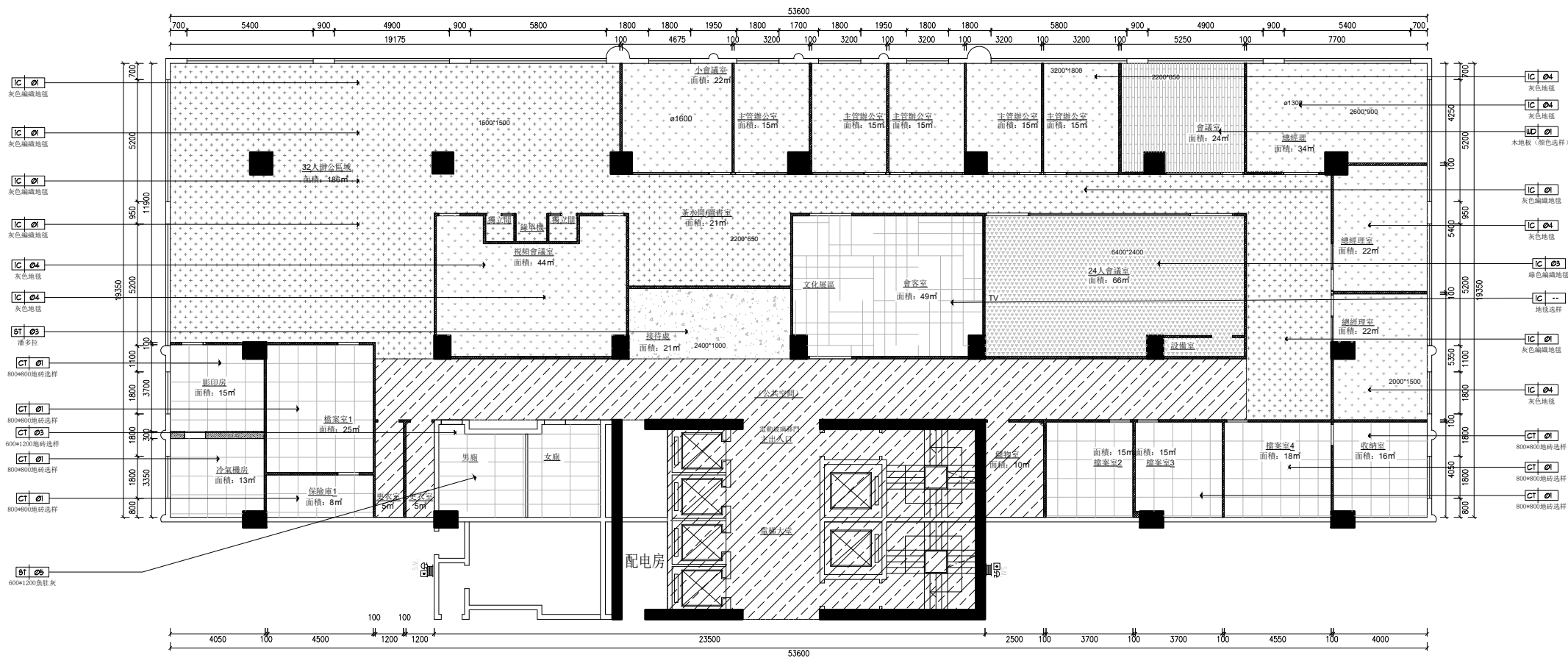

注：門檻均採用地面同款色仿石材地磚

注：若圖紙尺寸與現場有出入時，以現場實際尺寸為準，並儘快與設計師聯繫

PROJECT
項目名稱：
中國人壽海外澳門辦公室

Site Address
項目地址：澳門皇朝中土大廈20、22樓

DRAWING TITLE
圖名：

DRAWING NO
圖號：

Scale
比例：

Customer Confirmed
客戶確認簽名：

PROJECT REF:PROJECT-REF
項目檔案：

REV-	DATE	CHECKED BY	APPROVED BY
修訂	日期	修訂	修訂

REMARK
備註：
設計圖紙版權歸我公司所有，未經允許不得翻印，複製。圖紙中尺寸如有出入應以現場尺寸為準。如本圖紙需要更改，敬請通知設計師。

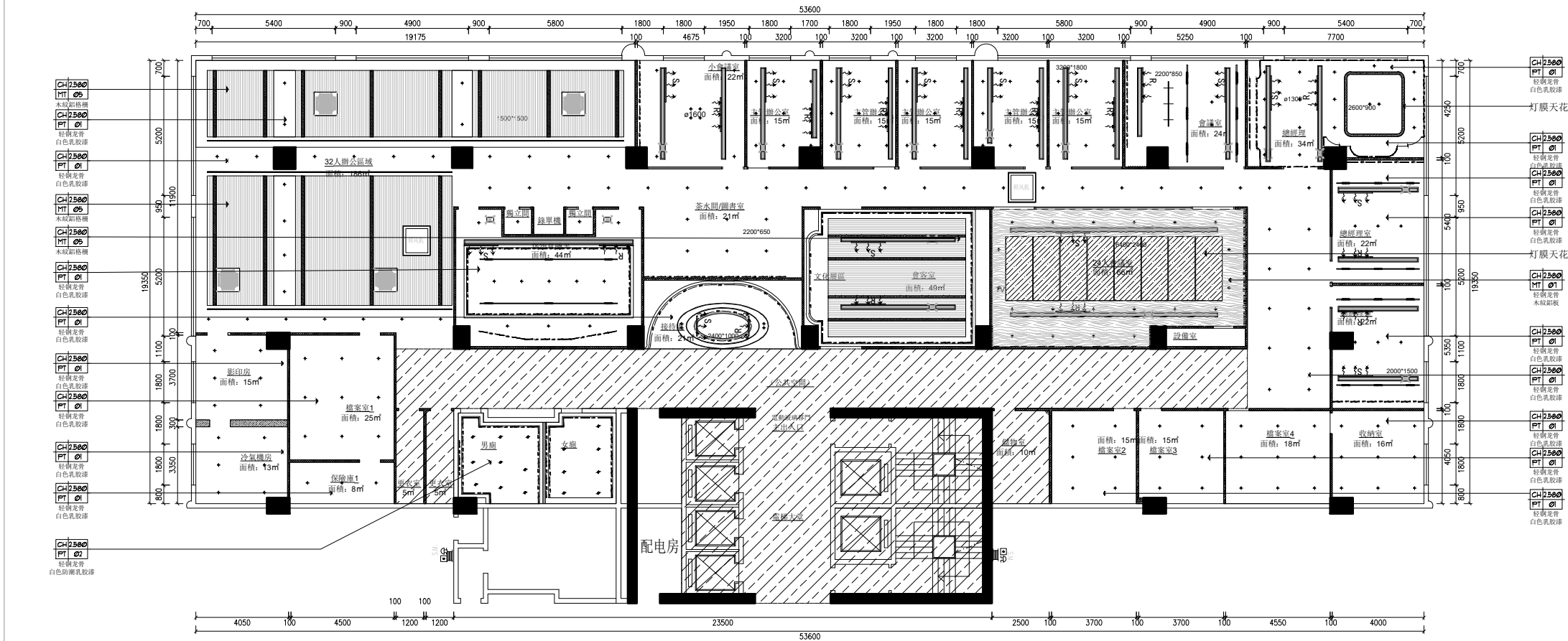

編號	圖例	燈具類型	光源	功率	尺寸	編號	圖例	燈具類型	光源	功率	尺寸
L01		低壓燈帶	LED	9.6W	單條8*2mm	L08		磁吸軌道燈	LED		根據尺寸標註
L02		暗裝筒燈	LED	7W	開孔：70mm	L09		燈泡	LED	7W	根據尺寸標註
L03		防眩筒燈	LED	7W	開孔：70mm	L10		新風口			200*300mm
L04		藝術吊燈1	LED	24W	根據尺寸標註	L11		空調風口			根據尺寸標註
L05		藝術吊燈2	LED	24W	根據尺寸標註	L12		鮮風機			根據尺寸標註
L06		長條燈	LED	30W	根據尺寸標註	L13		吸頂空調機			根據尺寸標註
L07		天眼	LED		根據尺寸標註						

注：若圖紙尺寸與現場有出入時，以現場實際尺寸為準，並儘快與設計師聯繫



SUNSHUN CONSTRUCTION LIMITED
承信工程有限公司
澳門慕拉士大馬路215號飛
通工業大廈第2期10樓BA室
Tel:66381288

PROJECT
項目名稱：
中國人壽海外澳門辦公室

Site Address
項目地址：澳門皇朝中土大廈20、22樓

DRAWING TITLE
圖名：

DRAWING NO
圖號：

Scale
比例：

Customer Confirmed
客戶確認簽名：

PROJECT REF:PROJECT-REF
項目檔案：

REV- 修訂	DATE 日期	CHECKED BY 修訂	APPROVED BY 修訂
------------	------------	------------------	-------------------

REMARK
備註：
設計圖紙版權歸我公司所有，未經允許不得翻印，複製。圖紙中尺寸如有出入應以現場尺寸為準。如本圖紙需要更改，敬請通知設計師。

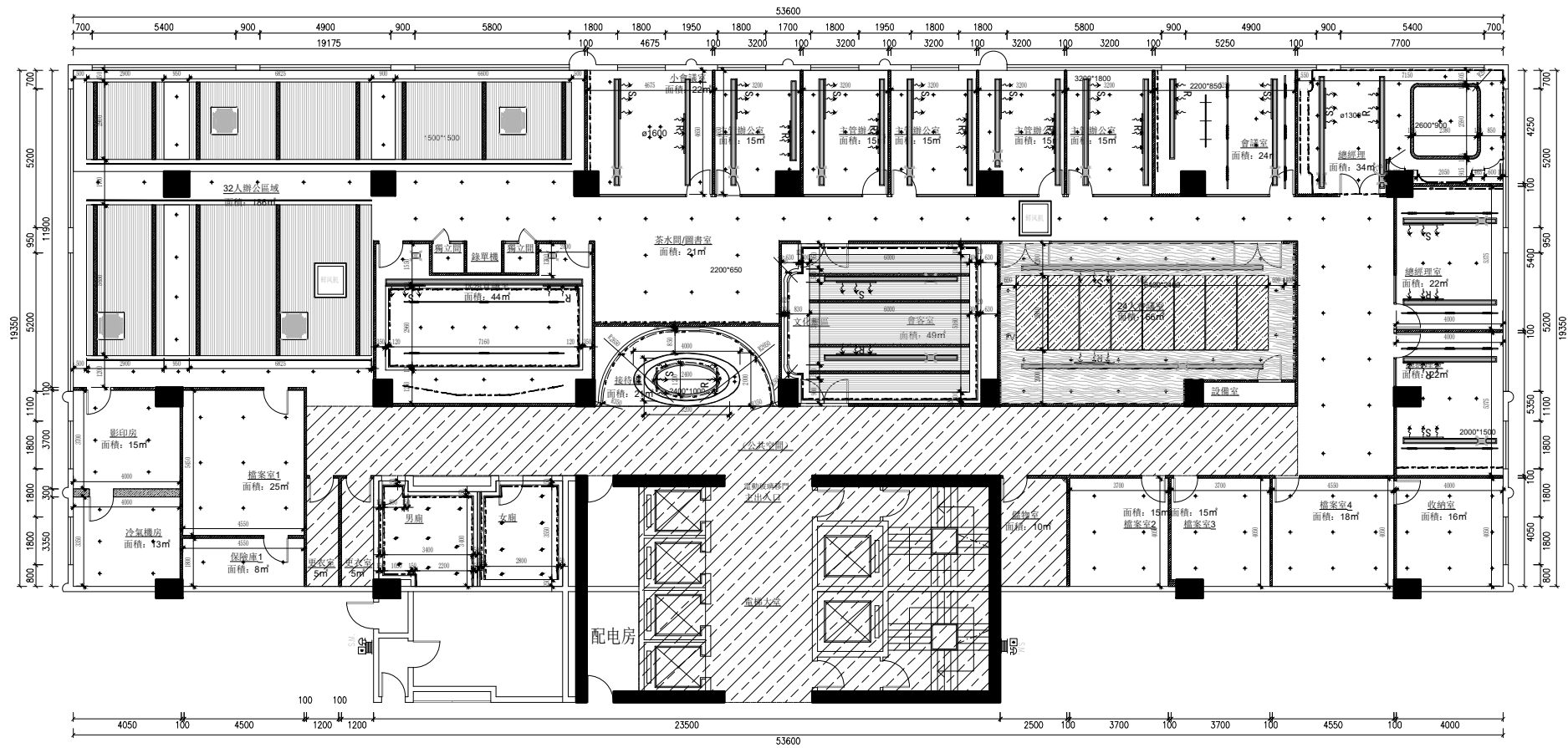

編號	圖例	燈具類型	光源	功率	尺寸	編號	圖例	燈具類型	光源	功率	尺寸
L01		低壓燈帶	LED	9.6W	單條8*2mm	L08		磁吸軌道燈	LED		根據尺寸標註
L02		暗裝筒燈	LED	7W	開孔：70mm	L09		燈燈	LED	7W	根據尺寸標註
L03		防眩筒燈	LED	7W	開孔：70mm	L10		新風口			200*300mm
L04		藝術吊燈1	LED	24W	根據尺寸標註	L11		空調風口			根據尺寸標註
L05		藝術吊燈2	LED	24W	根據尺寸標註	L12		鮮風機			根據尺寸標註
L06		長條燈	LED	30W	根據尺寸標註	L13		吸頂空調機			根據尺寸標註
L07		燈眼	LED		根據尺寸標註						

注：若圖紙尺寸與現場有出入時，以現場實際尺寸為準，並儘快與設計師聯繫



項目名稱：

中國人壽海外澳門辦公室

项目地址: 澳門皇朝中土大廈20、22樓

圖名：

圖號：

比例:

客戶確認簽名:

項目檔案:

REV-	DATE	CHECKED BY	APPROVED BY
修訂	日期	修訂	修訂

備註:

設計圖紙版權歸我公司所有,未經允許不得翻印,複製。圖紙中尺寸如有出入應以現場尺寸為準。如本圖紙需要更改,敬請通知設計師。

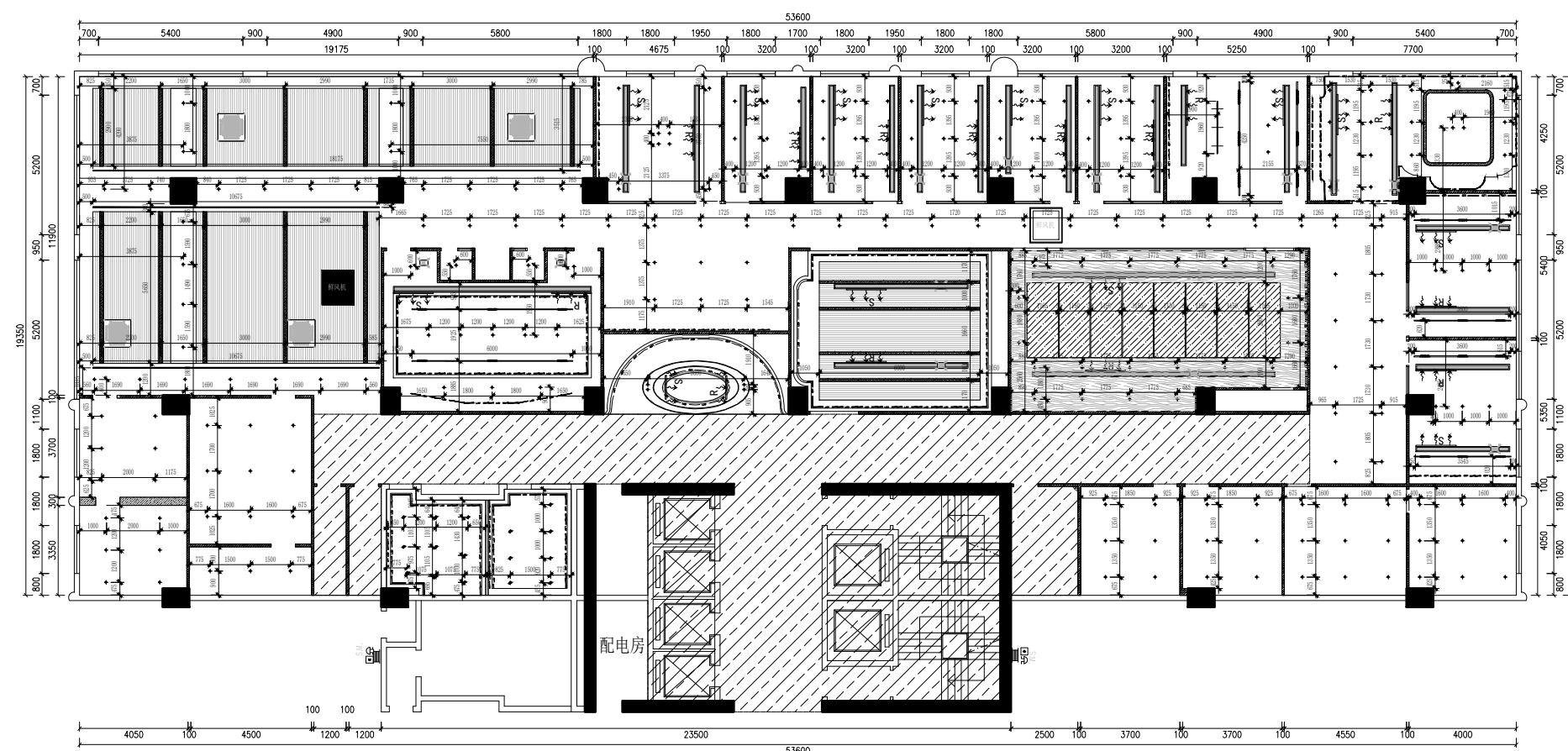

编号	图例	灯具类型	光源	功率	尺寸	编号	图例	灯具类型	光源	功率	尺寸
L01		低压灯带	LED	9.6W	单条8×2mm	L08		磁感应灯	LED		根据尺寸标注
L02		暗装筒灯	LED	7W	开孔: 70mm	L09		射灯	LED	7W	根据尺寸标注
L03		筒装筒灯	LED	7W	开孔: 70mm	L10		新风口			200×300mm
L04		艺术吊灯1	LED	24W	根据尺寸标注	L11		空调风口			根据尺寸标注
L05		艺术吊灯2	LED	24W	根据尺寸标注	L12		鲜风机			根据尺寸标注
L06		长条灯	LED	30W	根据尺寸标注	L13		吸顶空调机			根据尺寸标注
L07		灯胆	LED		根据尺寸标注						

	电源插座		单联单控开关		双联双控开关
	防水插座		双联单控开关		双联双控开关
	550V电源插座		三联单控开关		三联双控开关
	地插		双联单控开关		双联双控开关
	空调出风口		预留出线口		回路交叉点
	网络插座		配电柜		

注：所有开关插座高度均与面板底边高度

注：若圖紙尺寸與現場有出入時，以現場實際尺寸為準，並儘快與設計師聯繫

22層灯具定位尺寸圖

SCALE 1:100



PROJECT 項目名稱:	中國人壽海外澳門辦公室
------------------	-------------

Site Address
项目地址: 澳門皇朝中土大廈20、22樓

DRAWING TITLE
圖名:

DRAWING NO
圖號:

Scale
比例:

Customer Confirmed
客戶確認簽名:

PROJECT REF:PROJECT-REF
項目檔案:

REV-	DATE	CHECKED BY	APPROVED BY
修訂	日期	修訂	修訂

REMARK
備註:

設計圖紙版權歸我公司所有,未經允許不得翻印,複製。圖紙中尺寸如有出入應以現場尺寸為準。如本圖紙需要更改,敬請通知設計師。

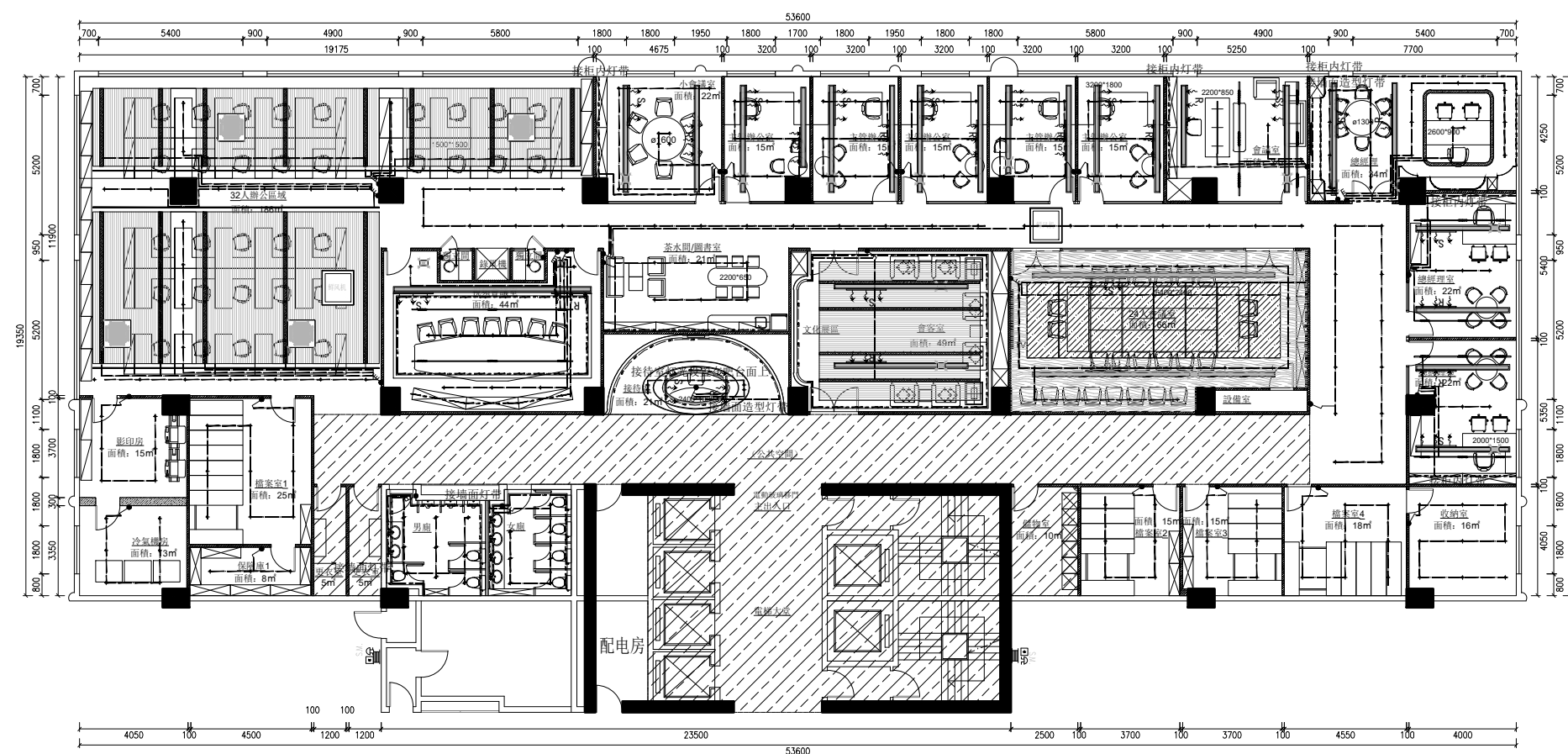

编号	图例	灯具类型	光源	功率	尺寸	编号	图例	灯具类型	光源	功率	尺寸
L01		低压灯带	LED	9.6W	单条8×2mm	L08		磁吸轨道灯	LED		根据尺寸标注
L02		暗装筒灯	LED	7W	开孔: 70mm	L09		壁灯	LED	7W	根据尺寸标注
L03		筒装筒灯	LED	7W	开孔: 70mm	L10		新风口			200×300mm
L04		艺术吊灯1	LED	24W	根据尺寸标注	L11		空调风口			根据尺寸标注
L05		艺术吊灯2	LED	24W	根据尺寸标注	L12		鲜风机			根据尺寸标注
L06		长条灯	LED	30W	根据尺寸标注	L13		吸顶空调机			根据尺寸标注
L07		灯槽	LED		根据尺寸标注						

	电源线路		单联单控开关		双联双控开关
	防水插座		双联单控开关		双联双控开关
	550V电源线路		三联单控开关		三联双控开关
	地漏		双联单控开关		双联双控开关
	空调出风口		预留出线口		回路交叉点
	网络线路		配电柜		

注: 所有开关插座高度均与墙体表面高度一致

注：若圖紙尺寸與現場有出入時，以現場實際尺寸為準，並儘快與設計師聯繫

P-08 22層开关布置圖

SCALE 1:100



PROJECT
項目名稱：
中國人壽海外澳門辦公室

Site Address
項目地址：澳門皇朝中土大廈20、22樓

DRAWING TITLE
圖名：

DRAWING NO
圖號：

Scale
比例：

Customer Confirmed
客戶確認簽名：

PROJECT REF:PROJECT-REF
項目檔案：

REV- 修訂	DATE 日期	CHECKED BY 修訂	APPROVED BY 修訂
------------	------------	------------------	-------------------

REMARK
備註：
設計圖紙版權歸我公司所有，未經允許不得翻印，複製。圖紙中尺寸如有出入應以現場尺寸為準。如本圖紙需要更改，敬請通知設計師。

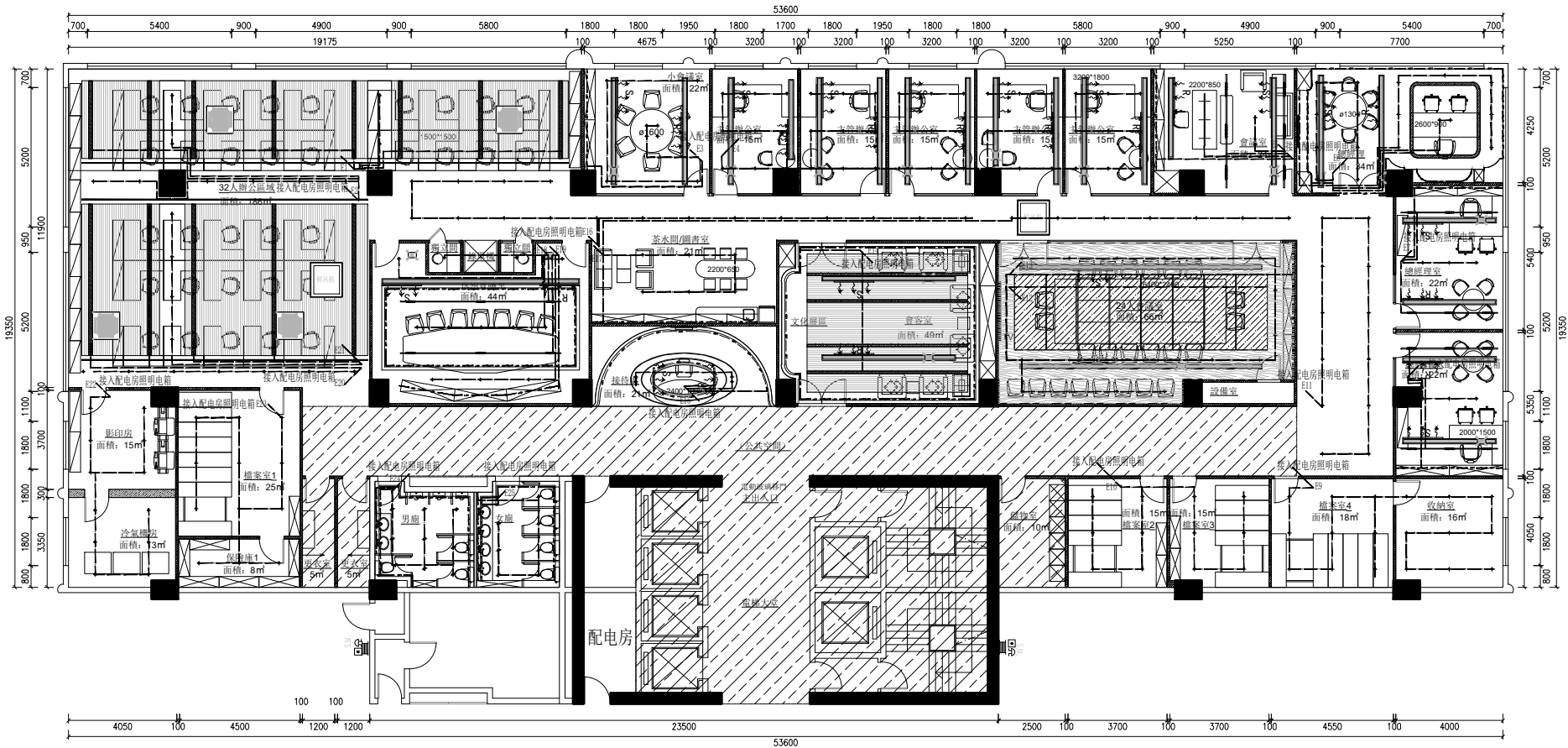

編號	圖例	燈具類型	光源	功率	尺寸	編號	圖例	燈具類型	光源	功率	尺寸
L01		低壓燈帶	LED	9.6W	單條8*2mm	L08		磁吸軌道燈	LED		根據尺寸標注
L02		暗裝筒燈	LED	7W	開孔：70mm	L09		燈燈	LED	7W	根據尺寸標注
L03		防塵筒燈	LED	7W	開孔：70mm	L10		新風口			200*300mm
L04		藝術吊燈1	LED	24W	根據尺寸標注	L11		空調風口			根據尺寸標注
L05		藝術吊燈2	LED	24W	根據尺寸標注	L12		鮮風機			根據尺寸標注
L06		長條燈	LED	30W	根據尺寸標注	L13		吸頂空調機			根據尺寸標注
L07		射燈	LED		根據尺寸標注						

注：所有開關插座高度均為距地交面高度

電源插座	●	單聯單控開關	●	單聯雙控開關
防水插座	■	雙聯單控開關	■	雙聯雙控開關
新USB電源插座	■	三聯單控開關	■	三聯雙控開關
地插	■	四聯單控開關	■	四聯雙控開關
空調面板	■	預留出風口	●	開路交叉點
網絡插座	■	配电箱	■	

注：若圖紙尺寸與現場有出入時，以現場實際尺寸為準，並儘快與設計師聯繫





SUNSHIN CONSTRUCTION LIMITED

承信工程有限公司

澳門慕拉士大馬路215號飛通工業大廈第2期10樓BA室

Te1:66381288

PROJECT
項目名稱：
中國人壽海外澳門辦公室

Site Address
項目地址：澳門皇朝中土大廈20、22樓

DRAWING TITLE
圖名：

DRAWING NO
圖號：

Scale
比例：









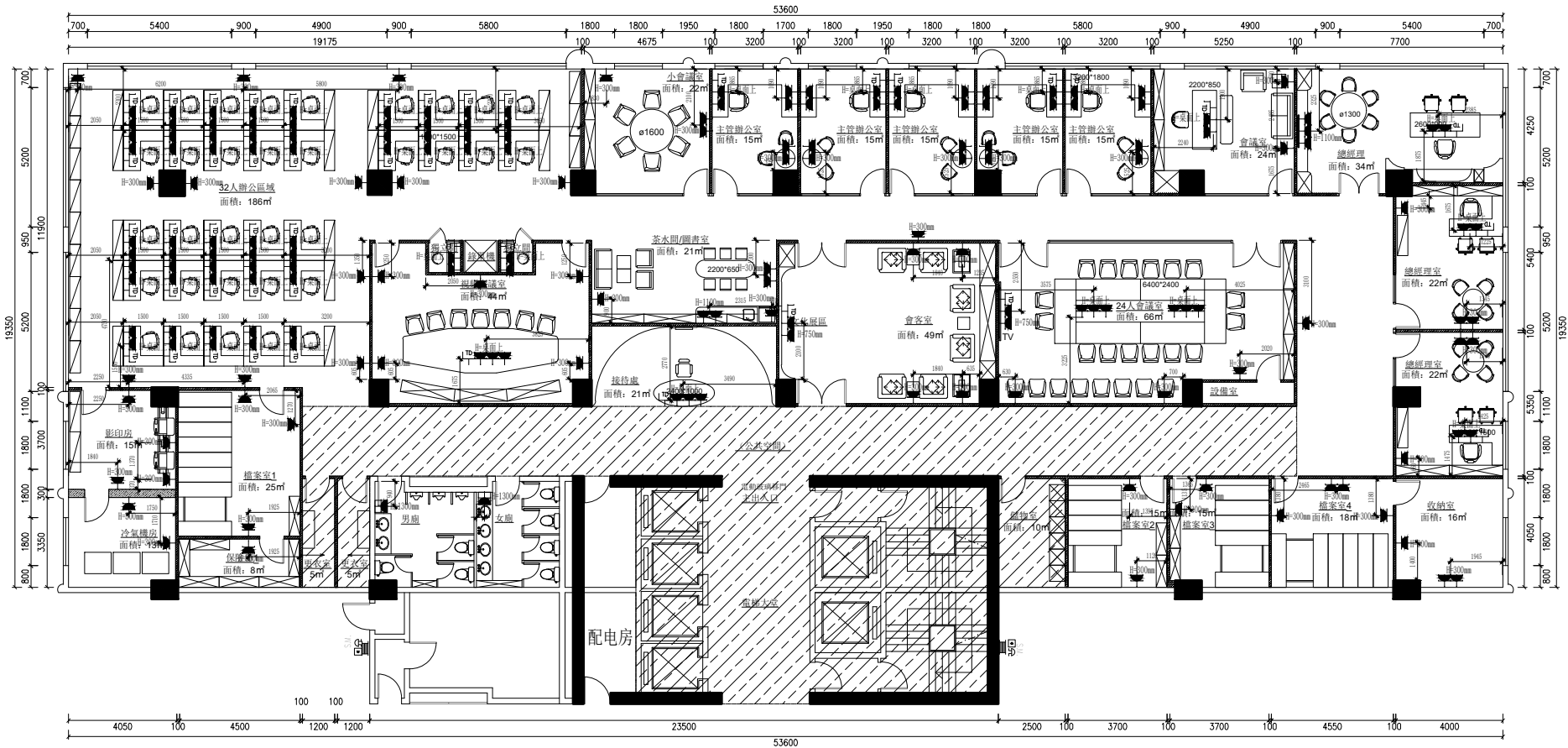







Customer Confirmed
客戶確認簽名：

PROJECT REF:PROJECT-REF
項目檔案：

REV- 修訂	DATE 日期	CHECKED BY 修訂	APPROVED BY 修訂
------------	------------	------------------	-------------------

REMARK
備註：
設計圖紙版權歸我公司所有，未經允許不得翻印，複製。圖紙中尺寸如有出入應以現場尺寸為準。如本圖紙需要更改，敬請通知設計師。



	電源插座		單聯單控開關		雙聯雙控開關
	防水插座		雙聯單控開關		雙聯雙控開關
	帶USB電源插座		三聯單控開關		三聯雙控開關
	地板		四聯單控開關		四聯雙控開關
	空調面板		回風出風口		回風交叉點
	網絡插座		配電箱		

注：所有開關插座高度均為與地完面高度

注：若圖紙尺寸與現場有出入時，以現場實際尺寸為準，並儘快與設計師聯繫

PROJECT
項目名稱：
中國人壽海外澳門辦公室

Site Address
項目地址：澳門皇朝中土大廈20、22樓

DRAWING TITLE
圖名：

DRAWING NO
圖號：

Scale
比例：









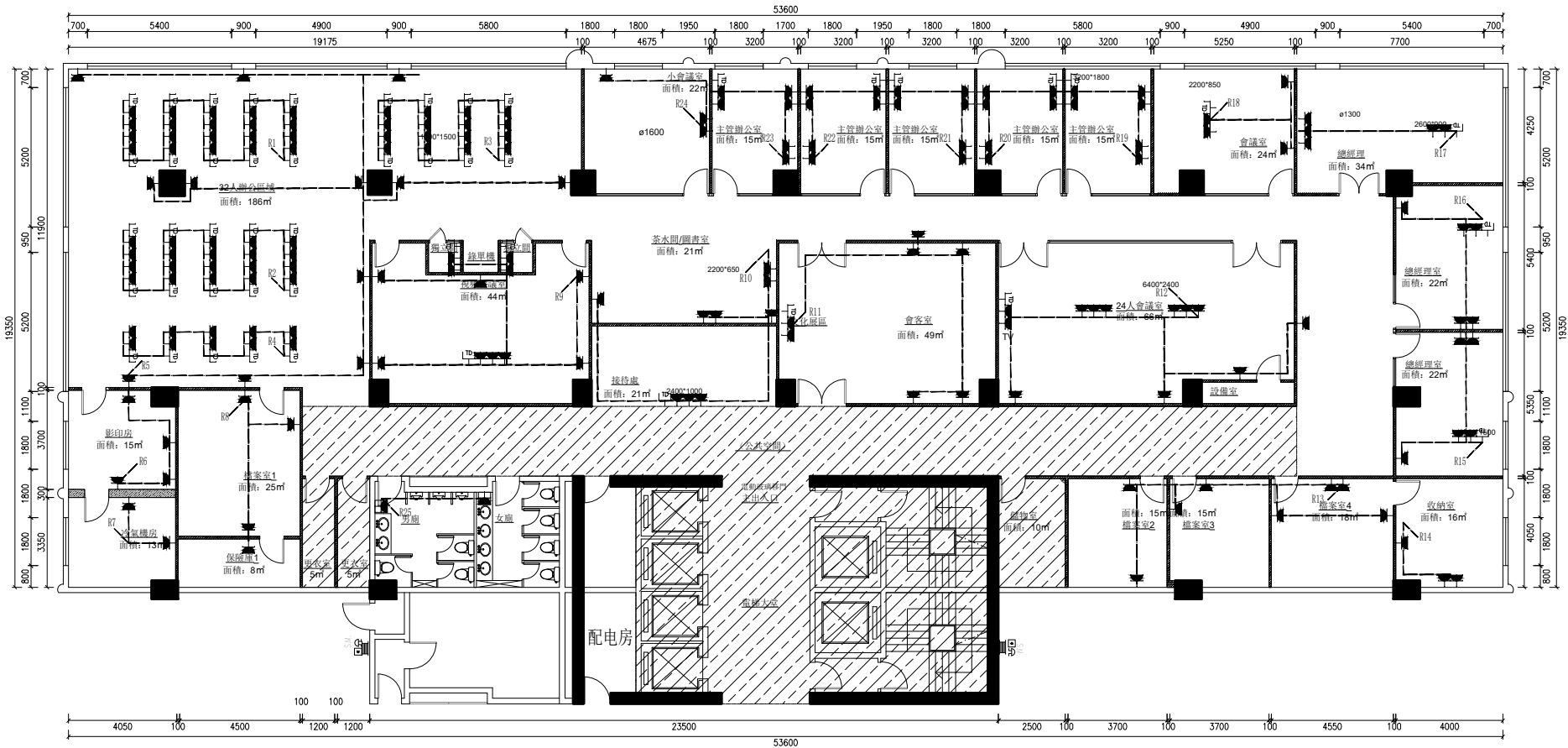







Customer Confirmed
客戶確認簽名：

PROJECT REF:PROJECT-REF
項目檔案：

REV- 修訂	DATE 日期	CHECKED BY 修訂	APPROVED BY 修訂

REMARK
備註：
設計圖紙版權歸我公司所有，未經允許不得翻印，複製。圖紙中尺寸如有出入應以現場尺寸為準。如本圖紙需要更改，敬請通知設計師。



	電源插座		單聯單控開關		雙聯單控開關
	防水插座		雙聯單控開關		雙聯雙控開關
	帶USB電源插座		三聯單控開關		三聯雙控開關
	地插		四聯單控開關		四聯雙控開關
	空調面板		預留出口		網絡交叉點
	網絡插座		配電箱		

注：所有開關插座高度均為與地完面高度

注：若圖紙尺寸與現場有出入時，以現場實際尺寸為準，並儘快與設計師聯繫



中國人壽海外澳門辦公室

項目地址：澳門皇朝中土大廈20、22樓

圖名：

圖號：

比例:

客戶確認簽名:

項目檔案：

REV-	DATE	CHECKED BY	APPROVED BY
修訂	日期	修訂	修訂

備註:

設計圖紙版權歸我公司所有,未經允許不得翻印,複製。圖紙中尺寸如有出入應以現場尺寸為準。如本圖紙需要更改,敬請通知設計師。

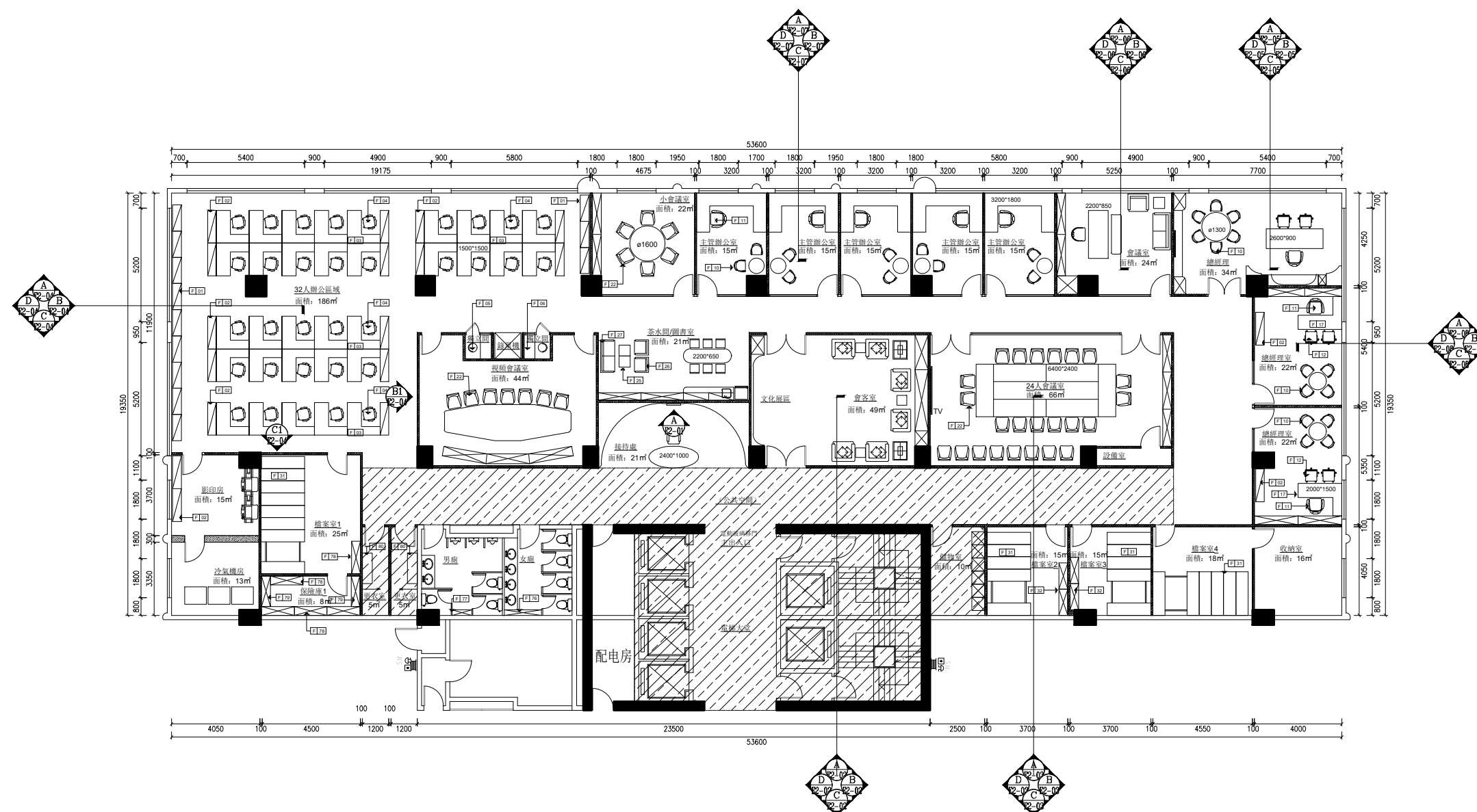

注：若圖紙尺寸與現場有出入時，以現場實際尺寸為準，並儘快與設計師聯繫

SCALE 1:100